ANDHRA JYOTI, Vijayawada. Regd. No. H 643

ఉదయం 122428

Telephone : 4343

చందా రేట్లు

| | పోస్టాఫీసు ద్వారా రు. న.పై. | పోస్టుద్వారా రు. న.పై |
|---|---|---|
| ఒక మాసానికి | 3-75 | 4-25 |
| మూడు మాసాలకు | 11-25 | 12-75 |
| ఆరు మాసాలకు | 22-50 | 25-50 |
| సంవత్సరానికి | 45-00 | 50-00 |

సర్క్యులేషన్ మేనేజర్
ఆంధ్రజ్యోతి కార్యాలయం, నెం. 334, విజయవాడ-2.

# ఆంధ్రజ్యోతి

ఎడిటర్ : నార్ల వెంకటేశ్వరరావు

ఎండ్రిన్
మరియు DDT. BHC, Copper Fungicide. Endrin, Malathion రకపు క్రిమి సంహారకములు. డీలర్లకు కావలెను.
PAM MOHAN ENTERPRISES
పీరభద్రపురం, రాజమండ్రి. | ఏలూరు రోడ్, విజయవాడ-2. | స్టాల్ నం. 11, మోతీ మైదాన్, హైదరాబాద్

వెల 8 :: సంచిక 82 | విజయవాడ, సెప్టెంబర్ 22, 1967 శుక్రవారం | 6 పేజీలు 12 పైసలు

# కల్లకపట మెరుగని వ్యక్తి, చల్లని చూపుల నాయకుడు

## శ్రీ ఎం. సి. సుబ్బారెడ్డికి రాష్ట్ర శాసనసభలో వివిధ పక్షాలకు చెందిన సభ్యుల శ్రద్ధాంజలి

## సంతాపతీర్మాన తర్వాత స్వర్గీయునికి పట్టిన గౌరవసూచకంగా అసెంబ్లీ సమావేశం వాయిదా

("ఆంధ్రజ్యోతి" ప్రతినిధి) హైదరాబాద్, సెప్టెంబర్ 21— రాష్ట్ర అసెంబ్లీ నేడు స్పీకర్ శ్రీ బి. వి. సుబ్బారెడ్డి అధ్యక్షతన సమావేశమై, రాష్ట్ర హోంమంత్రి శ్రీ ఎ. సి. సుబ్బారెడ్డి మరణంపట్ల ప్రగాఢ సంతాపాన్ని వ్యక్తంచేస్తూ ఏకగ్రీవంగా తీర్మానించింది.

"ప్రకాశంగారి తరువాత అంతగా ప్రజా హృదయాన్ని చూరగొన్న నాయకుడు ఒక్క శ్రీ ఎ. సి. సుబ్బారెడ్డి మాత్రమే" అంటూ పలువురు శాసనసభ్యులు నేడు జోహార్లు అర్పించారు.

శ్రీ ఎ. సి. సుబ్బారెడ్డి అశ్వత్థాంతం [illegible] రోజు తాము ఎ. సి. సుబ్బారెడ్డి [illegible] 28 సంవత్సరాలుగా ఎరుగుదునని; ఆయనలో ప్రజల పట్ల నిరాడంబరత, నిస్వార్థత, ఏకరీతి వర్తనం, ఉదారంగా మెలగడం, అన్నవారు లిటికేషన్లతోటి, ఇబ్బందులతోటి ఇతరులు వస్తూనే ఆయన తమ జేబు తడిపారు అనుకు క్షణంవరకు మృత్యువుతో కూడా ఆదేవిధంగా ఆయన పోరాడారు. వ్యక్తిగతంగా ఆయనను నాకు సన్నిహితులు నాలాంటివారికి కూడా ఆయన అలాగే పనిహితులు" అని అన్నారు.

"పుట్టిన ప్రతివారు ఏదో ఒకనాడు గిడుతారు. కాని ఎన్నో ఆదర్శ సమస్యలు ఎదుర్కొని పలుసార్లు ప్రమాదం తప్పడంలో అంతటి అదృష్టవంతుడు లేకపోవడం శ్రీ ఎ. సి. ఈనాడు మనలో లేకుండా పోవడమే నాకు మరింత బాధగా అనిపిస్తున్నదని" ఆయన అన్నారు.

వృద్ధ సీమయ్య: "మా ఆదర్శ మధ్య 37 సంవత్సరాల అనుబంధం పెరిగింది. మాలో శేషాద్రి పాయాలు కొంతవరకు వున్నప్పటికీ ఎన్నో పోరాటాలలో కలిసి పనిచేశాం."

తాను పక్షనిదానికోసం [illegible] గట్టిగా చిలకడగల ధైర్యం ఆయనకు వున్నది. ఒక సందర్భంలో తనకేమీ అడిగాడ్ని కూడా కాదని ప్రజలకిచ్చి పనిచేయగలిగిన ఆయన ఓటుచేసిన విషయం మనం ఎన్నటికీ మరచిపోలేం. ఎంత ఎత్తు వున్నారో ఆయనకు అంత ధైర్యంకూడా వున్నది. అంతగా సామాన్యులకు అందుబాటులో వున్న నాయకుడు మరెవరూ లేరని అనే అతిశయోక్తికాదు."

తరిమెల నాగిరెడ్డి మాట్లాడుతూ, "కాలాన్ని నిలబెట్టి దరిందడుగా దానిని ఎదురించగల వ్యక్తిత్వం అంటే నాకు ఇష్టం. ఆ పరంగా ఎన్ని అడ్డంకులైనా ఎదురైనప్పటికీ ధీరోక్తిగల వ్యక్తిత్వం అంటే నాకు చాలా ప్రేమ. ఈ లక్షణాలుగల శ్రీ ఎ. సి. సుబ్బారెడ్డి అంటే అందుకనే నాకు అంతటి ప్రేమ అభిమానం" అని అన్నారు.

"నే నెరిగి నప్పటి నుంచి ఎన్నో పనులు తుపానులమధ్య నిలబడి ఆయన పోరాడారు అన్నింటిలోను ఆయన ఎప్పుడు విజయపథంలో నిలవడం నేనెరుగను. ఆంధ్రదేశం ఒక గొప్పమనిషిని కోల్పోయింది. అటువంటి ధీయుతుల్ని వ్యాధికి ఇంతటి అనునాతనుయుగంలో కూడా మందు కనుగొనలేక పోవడం కిటంగా దురదృష్టం" అని ఆయన పేర్కొన్నారు.

డాక్టర్ టి. ఎస్. మూర్తి తమ ప్రసంగంలో ఇలా అన్నారు: "ఏ మూల నిల్చొన్నా అందరినీ అక్కరించగల మనిషి ఆయనే.

"రేపటి ప్రజా నిహన్య మానులగుచున్ దృక్పథాలతో, ప్రాచుర్య ముల్ అల్లుగింపబడు ప్రజాస్వామ్య గాఢతకు' అన్న భర్తృహరి సుభాషితం శ్రీ ఎ. సి. సుబ్బారెడ్డి గారికి చక్కగా వర్తిస్తుంది" అన్నారు.

శ్రీ సూరల రామచంద్రారెడ్డి మాట్లాడుతూ, సామాన్యుల మనోభావాలలో ఆయనకు ఎంతటి ఉన్నతస్థానం వున్నదో ఆయన కథోపవర్గం వెళ్ళినప్పుడు నేను ప్రత్యక్షంగా చూశాను. ఈ సందర్భంగా అంతటి విద్యుత్ ఎటువంటి పని మరెక్కడా చేయగలదు. ఆయన లేనిలోటు పిలంగా వెళ్లి తీరవలోటు" అని ఆయన శ్రద్ధాంజలి ఘటించారు.

శ్రీ తమ్మనేని పాపారావు మాట్లాడుతూ, "ఒక నక్షత్రం రాలిపోయింది, ఒకయ్య హృదయం ఆగిపోయింది. ఇంత త్వరలో ఈ సంఘటన తీర్మానం తీసుకొని రావలసివస్తుందని కలలోనుకూడా నేను భావించలేదు. ఆయన అదే నా అభిప్రాయం" అని అన్నారు.

శ్రీ గొట్టిపాటి బ్రహ్మయ్యరావు: పీడుడుగా పెరిగి పీడుడుగానే శ్రీ ఎ.సి. మరిపోయారు. మనిషి ఎంతవరకూ హృదయం కూడా అంత విశాలమైనది."

శ్రీమతి సుమిత్రాదేవి: "ఆయన పూజ్యుడు, నిత్యసంతోషి. సామాన్యులంటే ఆయనకు ఎంతో ఇష్టం. ఎప్పుడు ఓటింగ్ జరిగినా నైదయ్య వున్నారా అని చూచు కొనేవారు. "నైదయ్య తెలంగాణానుంచి వచ్చిన సామాన్య హరిజన కానసభ్యుడు. నైదయ్య నువ్వు ఎంత పోటీగా వున్నావో చూడు. చూడు నుంచుంటే నా పొట్టదగ్గర కన్నా వస్తున్నావు. నా కొడుకువంటివాడివి అంటూ నవ్వుతూ నైదయ్య భుజాలమీద చేయి వేసేవారు"

"మా స్త్రీలన్నా ఆయనకు అలాగే ఆదరణవున్నది.

శ్రీ శైలం పెళ్ళిబట్టలు ఎంతన్నా మంత్రివి కాబట్టి నువ్వే పెద్ద కొడుకు లా బ్రదరుని పెళ్ళిచేశావు. మరి మా మాటేమిటి అని నవ్వుతూ అంటే. అదేంది. నేనూ మీకొరకే వచ్చాను మాలోపాలు మనోరమ దమ్ముడుద వచ్చాడు. అటువంటి అటువంటి మనిషిని ఎలా మరచిపోగలం" అని ఆమె జ్ఞప్తికి తెచ్చారు.

కృష్ణంరాజు సహచారి మాట్లాడుతూ, "ఆయన నెల్లూరుకేకాదు తూర్పుగోదావరి జిల్లాకు కూడా ఆయన చాలా సన్నిహితుడు. తూర్పుగోదావరి జిల్లా తరపున ఆయన కిచ్చే మా జోహార్లు" అని అన్నారు.

శ్రీ మేడి రాజు మాట్లాడుతూ, కయ్యూరికి నెయ్యూరికి జరిగినట్టు అయిన. ఏదీ చేసినా అయిలో రాజకీయంగా నే వుంటుంది. పదవిగోరటం అల్పగొంతాన్ని తంపుకోనే మనిషి కాదు. అదసు లేని లిటు తీరడం చాలా కష్టం" అన్నారు.

పోచిరెడ్డి రామచంద్రరావు "ఆయన హృదయంలో ఏ మచ్చుదో మనిలో అది ప్రతిబింబించేది. అదే కారణం వారిక్కడ లో కూడా ధ్రువించేది."

శ్రీ కాసిపాటి ఉపేంద్ర: "అనంతరాజు ఆయన రైతుల పోరాటానికి నిస్వార్థంగా ప్రాణ నిధ్యం పనిచేసిన సహోద్యోగి కాయన. దేశానికి ముక్తి బహుమాన్యుల నాయకత్వం వలనే లభిస్తుంది, ధనవంతుల నాయకత్వం వల్ల లభించదు అంటూ గట్టిగా నమ్మి, నమ్మినదానికి రాజీపడకుండా పోరాడినవారు సంతాపం చెందిన మహామనిషి ఆయన. ప్రజల సమస్యలు వల్ల, జనవిజ్ఞానపరిషత్తులనుకూడా ఉద్యమ [illegible] కొరకు వినియోగించుకున్నారు. కాన దూరాన్ని [illegible] ఆయన ఉద్యమకారుడు [illegible] తీసుకోవాలని పిల్లలుంచారు. అందు దరోడా వాస్తు.

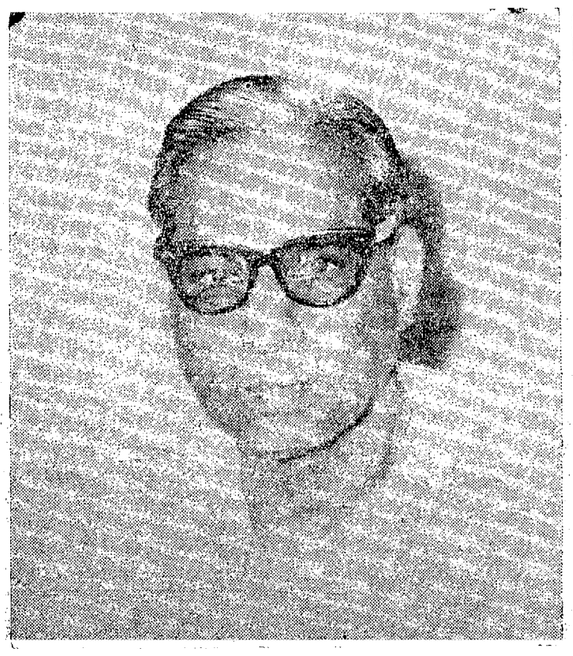

## నక్సల్‌బారీలో తిరిగి కల్లోల సూచనలు

### ఎస్. ఎస్. పి. నాయకుని హెచ్చరిక

న్యూఢిల్లీ, సెప్టెంబర్ 21— నక్సల్‌బారీ, పరిసర ప్రాంతాలలో కేంద్ర ప్రభుత్వం వెంటనే సరిహద్దు భద్రతా దళాన్ని వుంచాలని ఆ ప్రాంతాలలో వారం రోజులపాటు పర్యటించి వచ్చిన ఎస్. ఎస్. పి. నాయకుడు శ్రీ రాజ్‌నారాయణ్ నేడిక్కడ చెప్పారు.

పశ్చిమ బెంగాల్‌లోని పోలీసులు "అతివాద కమ్యూనిస్టులకు మద్దతు నిస్తున్నారని ఆ ప్రాంతంలో రాష్ట్ర ప్రభుత్వం కాంతి. భద్రతలను కాపాడలేకపోతున్నదని పత్రికా ప్రతినిధుల సమావేశంలో ప్రసంగిస్తూ శ్రీ రాజ్‌నారాయణ్ పేర్కొన్నారు.

ఖట్మండూలోని చైనా దౌత్య కార్యాలయం నేపాలీ కమ్యూనిస్టులద్వారా నక్సల్‌బారీలోని చైనా కమ్యూనిస్టులకు ఆర్థికంగా సహాయం చేస్తున్నట్టు తాను బుజువు చూపగలనని ఆయన అన్నారు.

ప్రస్తుతం నక్సల్‌బారీలో పరిస్థితి ప్రశాంతంగా వున్నప్పటికీ తిరిగి మామూలు కాలం నాటి కల్లోలం చెలరేగవచ్చునని ఆయన చెప్పారు.

## ప్రభుత్వ లాంఛనాలతో శ్రీ ఎం. సి. భౌతికకాయానికి అంత్యక్రియలు

### తమ ప్రియతమ నాయకునికి 1,50,000 మంది అశ్రుతర్పణం

### శ్రీ బ్రహ్మానందరెడ్డి, శ్రీ సంజీవరెడ్డి, శ్రీ కోటిరెడ్డి ప్రభృతులచే పుష్పగుచ్ఛాల సమర్పణ

("ఆంధ్రజ్యోతి" ప్రత్యేక ప్రతినిధి) నెల్లూరు, సెప్టెంబర్ 21— నేడిక్కడ పెన్నానది ఒడ్డున జరిగిన స్వర్గీయ శ్రీ ఎ. సి. అంత్యక్రియల సందర్భంలో ఆయన పెద్దకుమారుడు శ్రీ పెద వెంకట సుబ్బారెడ్డి చితికి నిప్పు అంటించారు.

చితికి నిప్పంటించుతుండగా పోలీసులు మూడు సార్లు తుపాకులు పేల్చి అంతిమ వీడ్కోలు చెప్పారు. అంత్యక్రియలు పూర్తి రాజలాంఛనాలతో జరిగాయి.

పలాది ప్రజలు వేదాం పదనాలతో వెంటరాగా శ్రీ ఎ. సి. భౌతిక దేహాన్ని నేటి సాయంత్రం ప్రభుత్వ లాంఛనాలతో ఊరేగింపులో తీసుకెళ్తూ శ్మశానవాటికకు తీసుకొని వెళ్ళారు.

నలిగి నేటి మధ్యాహ్నం మూడు గంటలకు శ్రీ ఎ. సి. భౌతిక దేహాన్ని అయన ముగ్గురు కుమారులు పోలీసువ్యాన్‌పై ఏర్పాటుచేసిన ప్రత్యేక వేదికపైకి తీసుకువచ్చారు.

ప్రభుత్వం తరపున ముఖ్యమంత్రి ప్రభృతులు హైదరాబాద్ నుంచి మద్రాసు మీదుగా నేటి ఉదయం పదకొండుగంటలకు ఇక్కడకు వచ్చారు.

వారు శ్రీ సుబ్బారెడ్డి భౌతికకాయంపై పుష్పగుచ్ఛాలను వుంచి, ఎ. సి. కుటుంబ సభ్యులకు తమ ప్రగాఢ సానుభూతిని వెల్లడించారు.

హాయంత్రం జరిగే అంతిమయాత్రలో పాల్గొనడానికి ప్రముఖులు పాల్గొంటారు. తర్వాత జరిగే దహనసంస్కారానికి ప్రసంగిస్తారు. ఖననసేవలో పరిపాలనాధికారి మంత్రి శ్రీచెంచు రామానాయుడు కూడా అక్కడ శవదాహం చేస్తారు.

శ్రీ సుబ్బారెడ్డి అనుచరి బ్యాక్షన రాయారు పరోపకారపర్యంతమైన ప్రత్యేక దుస్తులలో వేలాది ప్రజలు ఇక్కడకు వచ్చారు.

అత్యధికంగా వస్తున్న ప్రజాసమూహాన్ని అదుపులో వుంచడం పోలీసులకు కష్టమించినదని అయింది.

శ్రీ సుబ్బారెడ్డి సహోదరి పాపమ్మ కడపటిలో ఇతర కుటుంబ సభ్యులతో కలిసి ఏడ్చుతూ శోకిస్తూ రాగానే అక్కడి ప్రజలకు కూడా శోకం ముంచుకొచ్చింది.

హృదయాన్ని కదిలించే ఇటువంటి అతి విషాదకర దృశ్యం నెల్లూరులో ఇంతకు ముందు కనివిని ఎరుగరు

అయన మృతికాయాన్ని కడసారి దర్శించిన ప్రజాసమూహానికి అంతులేదు. కుల, మత, వర్గ భేదాలు లేకుండా లోకనేత స్వీకరే సంజీవరెడ్డి నుంచి, సాధారణ కార్మిక స్త్రీల వరకు అన్ని రకాలవారు పరామం లేకుండా 12 గంటలపాటు మృతదేహాన్ని దర్శిస్తూనే వచ్చారు.

అంతిమయాత్ర సమయం సమీపించడంతో కాయలుతీరిన్న ప్రజలు గుండె నిండా సంతోషం కొరకు ఒక్కసారి ముందుకు తోసి కొని వెళ్ళారు.

కళాకాంతి లేనివదనాలతో, అశ్రు నయనాలతో అశ్రుకోరుతూ మృతకాయంపై పుష్పవర్షం కురిపిస్తున్న ప్రజల పరారద్యక్కలు వర్ణనాతీతం.

శ్రీ జె. వెంగళరావు, కేంద్ర పరిశ్రమల శాఖ స్టేట్ మంత్రి శ్రీ రమణాథరెడ్డి, ఎం.ఆర్ కాలేజి సిబ్బంది తమ శ్రద్ధాంజలి ఘటించారు. సుదూర ప్రాంతాలనుంచి కూడా సాయంత్రంపరికి జనసమూహం ఇక్కడకు కదలివచ్చి మాయుకోసం వస్తూనేవున్నది.

## చైనా చుట్టూ రాకెట్ల నిరోధక స్థావరాలు

### రష్యా, అమెరికాల లాలూచీకి తార్కాణమని పేకింగ్ ఆరోపణ

పేకింగ్, సెప్టెంబర్ 21— చైనా చుట్టూ రాకెట్ నిరోధక స్థావరాలను నెలకొల్పుతున్న అమెరికా నిర్ణయం తమకు వ్యతిరేకంగా ఏర్పడిన రష్యా, అమెరికాల లాలూచీకి తార్కాణమని పేకింగ్ ఆరోపణ చేసింది.

చైనా అధ్యక్షుడు మావోజెడుంగ్ నివాసం దాదాపుగా [illegible] రాకెట్ నిరోధక స్థావరాలను నెలకొల్పుతున్న అమెరికా నిర్ణయం [illegible] సమీపాన [illegible] 18వ తేదీన రష్యాకు [illegible] ప్రకటనపై పేకింగ్ రేడియో వ్యాఖ్యానంలో ఇదే మొదటిసారి.

## ఉత్తరప్రదేశ్‌లో భూపంపిణీ వ్యతిరేక ఉద్యమం

### ఎస్. ఎస్. పి. నాయకుని ప్రకటన

న్యూఢిల్లీ, సెప్టెంబర్ 21— 6.25 ఎకరాలలోపు భూములుగల రైతులు భూమిని నిల్పుకోవడానికి కోరుతూ ఉద్యమం ప్రారంభించాలని తాను నిర్ణయించినట్టు సంయుక్త సోషలిస్టు పార్టీ నాయకుడు శ్రీ రాజ్‌నారాయణ్ నేడిక్కడ చెప్పారు.

ఆయన నేడిక్కడ ఒక పత్రికా గోష్ఠిలో మాట్లాడుతూ ఏన్నో కమతాలుకల రైతులు ఏకమయి భూమిని నిల్పుకోవడం కోసం ఒక్కటై ముందుకు తోసి కొని వెళ్ళాలని అన్నారు.

సంయుక్త విధాయక దళంలోని ప్రతి సభ్యులు అమోరోహాలో జరిగిన కార్యక్రమంలో భూమిని స్వాధీనం రద్దు చేయడం ఒకటని ఆయన అన్నారు. ఈ కార్యక్రమాన్ని ప్రభుత్వం నెరవేర్చాలని అయన చెప్పారు.

ప్రభుత్వం తన వాగ్దానాలను నిలబెట్టుకొనాలని. ముందు గైకొన్న నిర్ణయాలను నా యిదా చేయాలని శ్రీ రాజ్ నారాయణ్ సింగ్ ఉద్ఘాటించారు.

న్యూఢిల్లీ, సెప్టెంబర్ 21— 1965 సెప్టెంబరులో ఇండో-పాకిస్తాన్ యుద్ధం జరిగి నప్పుడు [illegible] రద్దు అయిన పెరి కమ్యూనికే [illegible] సంబంధాలను పునరుద్ధరించుకొనడానికి ఇండియా, పాకిస్తాన్‌లు అంగీకరించడం పాకిస్తాన్‌కు కలత్వాలుగా వున్నది.

## శాంతియుతంగా అంతర్జాతీయ సమస్యల పరిష్కారం

### సంయుక్త ప్రకటనలో సింహళ - భారత ప్రధానుల స్పష్టీకరణ

కొలంబో, సెప్టెంబర్ 21— అంతర్జాతీయ సమస్యల పరిష్కారం శాంతియుత పద్ధతుల ద్వారా జరిగాలని నేడిక్కడ నాలుగు గంటలపాటు వివిధ సమస్యలపై చర్చలు జరిపిన ఇండియా సింహళ ప్రధానులు ఉద్ఘాటించారు.

ఇండియా-చైనా వివాదానికి సంబంధించి కొలంబో ప్రతిపాదనలు, ఇండియా-పాకిస్తాన్ సంబంధాలు సంబంధించి శాంతియుత పద్ధతులు అనుసరించాలని ఇరువురు ప్రధానులు ఉద్ఘాటించారు.

సింహళ-భారత దేశాల మధ్య గల [illegible] సంబంధాలను పటిష్టపరచడంతోపాటు ఇరు దేశాలలో కూడా సహకార సహకారాలను అభివృద్ధి చేయడానికి ఉభయ దేశాల ప్రధానులు కృషిచేయడానికి నిశ్చయించుకున్నట్లు సంయుక్త ప్రకటనలో తెల్పడమైంది.

వివిధ రంగాలలో ఇండియా సింహళ సంబంధాలలో చేరిక్షుపుతున్న అభివృద్ధిని సమీక్షించడానికి ఇరువురు దేశాల అధికారులు సమావేశమవడానికి ఒక పథకం ఏర్పరచాలని నిర్ణయించారు. అందు దరోడా వాస్తు.

సింహళ-భారత దేశాల మధ్య గల సాంస్కృతిక సంబంధాలను పటిష్టపరచడానికి ఇరువురు ప్రధానులు అంగీకరించారు.

ఇండియా-సింహళ సరిహద్దు సమస్యలు పరిష్కారం కావడానికి ఇరువురు ప్రధానులు ఆశాభావం వ్యక్తం చేశారు.

ప్రధాని శ్రీమతి ఇందిరాగాంధీ కొలంబో రోజుల సింహళం పర్యటన పరిపూర్ణ విజయవంతం చెందిన సమయంలో ఉభయులు విడుదలచేసిన సంయుక్త ప్రకటనలో పై అభిప్రాయాలు వ్యక్తం చేశారు. నేటి సాయంత్రం 5.00 గంటల ఆనంతరం శ్రీమతి గాంధీ ఇండియాకు బయలుదేరారు.

సంయుక్త ప్రకటనలో కొలంబో ప్రతిపాదనలు, లాక్షిణ్ ప్రకటన, [illegible] మిత్రత్వం ప్రధాన అంశాలుగా ఉన్నట్టి దోత్మ పరిశీలనలు ఉటున్నాయి.

సింహళ-భారత సంబంధాలకు సంబంధించి కొలంబో ప్రతిపాదనలు, ఇండియా-పాకిస్తాన్ సంబంధాలు, లాక్షిణ్ ప్రకటన సూత్రాలు ముఖ్యంగాను. అతరణలోను అనుసరించవలసిన ఆశాభావాన్ని ఉభయ దేశాల ప్రధానులు వ్యక్తం చేశారు.

ఈ రోజు దేశాన్ని నడిపిస్తున్న వారు శ్రీ ఎ. సి. సుబ్బారెడ్డి హుందాతనాన్ని అన్నతాయాలకు ఆదర్శప్రాయంగా తీసుకొని వ్యవహరించాలని ఉత్సాహపడుతూ శ్రీ సుబ్బారెడ్డి ఆత్మకు శాంతి లభిస్తుందని పలువురు వక్తలు పేర్కొన్నారు.

వ్యవసాయ మంత్రి శ్రీ పి. శివారెడ్డి ప్రతిపాదించిన వందనాన్ని శ్రీమతి నాగిరెడ్డి బలపరుస్తూ, ఆయనకు ఏ రత్నపరిపతి, వ్యక్తి నేవుడ్డు. టి. సుబ్బారెడ్డి, దాసరి టి. ఎస్. మూర్తి, పి. వి. రావు, పిడుగు రాజమల్లారెడ్డి పాగి సూర్యనారాయణగారు ప్రభృతులు ప్రసంగిస్తూ ఎ. సి. సుబ్బారెడ్డి శాంతి కాంక్షించారు.

స్పీకర్ బి. వి. సుబ్బారెడ్డి మాట్లాడుతూ, ఆయన వంటి [illegible] స్వేచ్ఛ [illegible] కలిగి ఎన్నో కీలక సమస్యలను దేశం ఎదుర్కొంటున్న ఈ సమయంలో ఆయన [illegible] తమదేశం దేశానికి తీరని లోటు అని పేర్కొన్నారు. ఆయన వంటి [illegible] తమ వంతు [illegible] తెలియజేశారు.

ఈ రోజు దేశాన్ని నడిపిస్తున్న వారు శ్రీ ఎ. సి. సుబ్బారెడ్డి హుందాతనాన్ని అన్నతాయాలకు ఆదర్శప్రాయంగా తీసుకొని వ్యవహరించాలని ఉత్సాహపడుతూ శ్రీ సుబ్బారెడ్డి ఆత్మకు శాంతి లభిస్తుందని పలువురు వక్తలు పేర్కొన్నారు.

వ్యవసాయ మంత్రి శ్రీ పి. శివారెడ్డి ప్రతిపాదించిన వందనాన్ని శ్రీమతి నాగిరెడ్డి బలపరుస్తూ, ఆయనకు ఏ రత్నపరిపతి, వ్యక్తి నేవుడ్డు. టి. సుబ్బారెడ్డి, దాసరి టి. ఎస్. మూర్తి, పి. వి. రావు, పిడుగు రాజమల్లారెడ్డి పాగి సూర్యనారాయణగారు ప్రభృతులు ప్రసంగిస్తూ ఎ. సి. సుబ్బారెడ్డి శాంతి కాంక్షించారు.

స్పీకర్ బి. వి. సుబ్బారెడ్డి మాట్లాడుతూ, ఆయన వంటి [illegible] తమ వంతు [illegible] తెలియజేశారు.

## ప్రధాని ఇందిర స్వదేశం పయనం

కొలంబో, సెప్టెంబర్ 21— ప్రధాని శ్రీమతి ఇందిరా గాంధీ సింహళంలో నాలుగు రోజుల పర్యటనను ముగించుకొని నేటి సాయంత్రం స్వదేశం వెళ్ళారు.

తుండిపోతగా వస్తూ ఉపయోగిస్తున్నట్టి రాష్ట్రపతి సమాన్యత్రిమంలో మామూలు లాంఛనాలతో వీడ్కోలు ఇచ్చారు.

శ్రీమతి గాంధీ కొచ్చిన్ పోర్టు ట్రస్టు పోర్టు లోపుగా గోవా కూడా సందర్శిస్తారు.

ఈ పర్యటనకు ఇండియా ప్రధానమంత్రి శ్రీమతి గాంధీ ఒక ఇండస్ట్రియల్ చర్చించారు.

(మిగతా 2 వ పేజీలో)

సుప్రసిద్ధ నటులు రచయిత
శ్రీ "బుచ్చిబాబు"గారి
కొలంబరణానికి వారి కుటుంబానికి, మిత్రులకు మా గాఢ సంతాపము తెలియజేయుచున్నాము — ఇట్లు
అదిర్శ గంధర్వ మండలి,
విజయవాడ-2

1965 జూన్ 19 శనివారం
శ్రీ విశ్వావసునామ సంవత్సర
జ్యేష్ఠ బహుళ పంచమి
పంచమి : రా॥ 7.03
భద్ర : రా॥ 11.03
వర్జ్యం : లేదు.

• • • •

1965 జూన్ 20 ఆదివారం
శ్రీ విశ్వావసునామ సంవత్సర
జ్యేష్ఠ బహుళ షష్ఠి
షష్ఠి : రా॥ 9.02
శతభిషం : రా॥ 1.35
వర్జ్యం : ఉ॥ 7.00 నుంచి 8 46 వరకు

ఆంధ్రజ్యోతి

"తమసోమా జ్యోతిర్గమయ"

# కామన్వెల్తు రాయబారం

వియత్నాం సమస్యపై కామన్వెల్తు ప్రధానుల సభ చేసిన నిర్ణయం నిర్మాణాత్మకంగా వుంది. శాంతి నిలిరిగి నెలకొల్పాలని అస్పష్టమైన విజ్ఞప్తులు, ప్రకటనలు చేయకుండా ఈ సమస్యతో సంబంధంవున్న ప్రభుత్వాలతో సంప్రతింపులు జరపడానికి ఒక రాయబార వర్గాన్ని ప్రధానులు వియమించారు బ్రిటన్ నాయకత్వాన ఆ ప్రతినిధి వర్గంలో ఘనా, నైజీరియా, ట్రినిడాడ్, సింహళం సత్యరాజ్యాలుగా వుంటాయి.

వియత్నాంలో పరిస్థితి అంతకంతకు ప్రమాదభరితమవుతున్నది. ఉత్తర వియత్నాం స్థావరాలపై అమెరికన్ విమానాల దాడులింకా కొనసాగుతూనే వున్నాయి. ధోరణి చూడగా వాటిని ఇంకా ఉధృతంగా సాగించడానికి అమెరికా నిశ్చయించుకున్నట్టు కనబడుతున్నది. దక్షిణ వియత్నాంలోని తన సైన్యాన్ని 80 వేల వరకు హెచ్చించడమే కాక, అవసరమైతే ఇంకా ఎక్కువ సైన్యాన్ని రప్పించి ప్రత్యక్షంగా యుద్ధంలో పాల్గొనడానికికూడా అమెరికా నిశ్చయించనున్నదని వార్తలు వస్తున్నాయి. ఇప్పటివరకు తన సేనలు కేవలం సలహాదార్ల హోదాలోనే దక్షిణ వియత్నాంలో వున్నట్టు అమెరికా చెబుతున్నది. ఈ సాకునుకూడా అది విరమించుకుని, ఇంకా ఎక్కువ సేనలతో ప్రత్యక్షంగా పోరాటానికి దిగితే, యుద్ధం విస్తృతం కాగల అవకాశాలెక్కువవుతాయి. చివరి కది ప్రపంచ యుద్ధంగా పరిణమించినా ఆశ్చర్యంలేదు. ఆ పరిస్థితి నివారించడం శాంతికాముక దేశాల కర్తవ్యం

అందుచేతనే కామన్వెల్తు ప్రధానులు వాషింగ్టన్, మాస్కో, పెకింగ్, హానోయ్, సైగాన్ లకు రాయబారం పంపడానికి నిశ్చయించడం ముదావహం. ఆ యా ప్రభుత్వాల అభిప్రాయాలను, ముఖ్యంగా ఏ షరతులపై, ఏ ప్రాతిపదికపై సంభాషణలు జరగడానికి అవి సుముఖంగా వున్నాయో తెలుసుకొని, వాటి పరస్పర విరుద్ధాభిప్రాయాలను సమన్వయం చేయగలిగితే ఈ రాయబారం సఫలమైనట్టే; సమస్య చాలవరకు పరిష్కార సాధ్యమైనట్టే.

అయితే, అది సాధ్యమా, కామన్వెల్తు ప్రధానుల ఆశయం అంత సులభంగా నెరవేరుతుందా అనే సందేహం మాత్రం మిగిలిపోతూనేవుంది. కామన్వెల్తు ప్రతినిధివర్గంతో పూర్తిగా సహకరిస్తామని ప్రెసిడెంట్ జాన్సన్ ప్రకటించారు. ఇది సంతోషించదగిందే కాని, అన్నిటికంటె ముందుగా జరగవలసింది అమెరికన్ విమానాల దాడులు ఆగిపోవడం. అది జరిగితేగాని సంభాషణల ప్రసక్తివే వచ్చదం కూడా అసాధ్యం. ఇందుకు అమెరికా సిద్ధంగా వున్నదా? బాంబు దాడులను విరమిచేయాలని ఇప్పటి కెంద రెన్ని విధాలుగా విజ్ఞప్తి చేసినా, ఆ దాడులవల్ల కించిత్తయినా ప్రయోజనం చేకూరకపోయినా, వాటిని విరమించడానికి ప్రెసిడెంట్ జాన్సన్ తిరస్కరించారు. ఈ వైఖరిని మార్చుకోనంత వరకు కామన్వెల్తు రాయబార వర్గంతో సహకరించగలమని హామీ ఇవ్వడం అర్థంలేనిది.

అమెరికా దాడులను విరమిపచేసేవరకు కామన్వెల్తు ప్రధానులతో సహకరిస్తామనే మాట కూడా మాస్కో, పెకింగ్, హానోయ్‌లు అనకపోవచ్చు. ఒకవేళ అన్నా, వాటివి శాంతి సంభాషణలకు సుముఖం చేయగలగడం సందేహాస్పదమే. సంభాషణలలో వియత్ కాంగ్ గెరిల్లా ప్రతినిధులు కూడా పాల్గొనాలని ఉత్తర వియత్నాం, చైనాలు కోరుతున్నాయి; అమెరికన్ సేనలు దక్షిణ వియత్నాం మించి ఉపసంహరించుకొనడానికి మంచి పరిష్కార మార్గం లేదనికూడా అవి చెబుతున్నాయి. ఈ రెండు షరతులకుకూడా అమెరికా అంగీకరించకపోవచ్చు. ఈ ప్రతిబంధకాలన్నిటిని అధిగమించగల పథకాన్ని కామన్వెల్తు రాయబారవర్గం రూపొందించగలిగితే అది హర్షించవలసిన విషయమే.

# ఇండియా మతవిద్వేషాన్ని రెచ్చగొడుతున్నదట

## మైనారిటీల వలసపై కమిషన్ నియామకానికి పాకిస్తాన్ కినుక

కరాచీ, జూన్ 18— ఇండియా తూర్పు పాకిస్తాన్ నుంచి అల్పసంఖ్యాక వర్గాల వలసపై కమిషన్ నియామకమని "బూటకం" ద్వారా మతవిద్వేషాన్ని రగుల్కొల్పడానికి ఇండియా ప్రయత్నిస్తున్నదని పాకిస్తాన్ ఆరోపించింది.

కమిషన్ నియామకంవల్ల భారత ప్రభుత్వానికి నిరవధిక వ్యక్తిపరచే లేఖను న్యూఢిల్లీలోని పాకిస్తాన్ హైకమిషన్ అందజేసినట్టు విన్న రాత్రి ఇక్కడ విడుదలైన ప్రభుత్వ ప్రకటన ద్వారా వెల్లడైంది.

పాకిస్తాన్ ప్రజలలోని ఒక వర్గం స్థితిగతుల గురించి నివారణ జరిపే హక్కు ఇండియాకు లేదని ఆ లేఖ తెల్పుతున్నది.

అల్పసంఖ్యాక విద్వేషాన్ని రెచ్చగొట్టడానికి దోహద మివ్వగలదన్న విషయాన్ని నిర్మించి ప్రచారపు పెత్తుగడల ద్వారా ప్రయోజనాలు సాధించడానికి ఇండియా యత్నిస్తున్నదని అది ఆరోపించింది.

## రష్యా ఉపవిదేశాంగ మంత్రి శ్రీ పీరియుబిన్ న్యూఢిల్లీ రాక

న్యూఢిల్లీ, జూన్ 18 — సోవియట్ ఉపవిదేశాంగ మంత్రి శ్రీ పీరియుబిన్ మూడు కోణాల పర్యటనకై నేటి ఉదయం ఇక్కడికి వచ్చారు.

ఆయన ఇక్కడికి రాగానే విదేశ వ్యవహారాల ఉపమంత్రి శ్రీ దినేష్ సింగ్‌ను కలుసుకున్నారు. నేటి సాయంత్రం ఆయన విదేశాంగ శాఖ కార్యదర్శి శ్రీ సి.ఎస్. ఝా తో సమావేశం జరుపుతారు.

ఇండియా విదేశాంగ శాఖాధికారులతో ఆయన జరుపుకున్న చర్చలు ఆఫ్రో-ఆసియన్ రాజ్యాల అల్జీర్స్ మహాసభ ముందున్న సమస్యలకు సంబంధించినవని భావిస్తున్నారు.

## మద్రాసు పరిశ్రమల మంత్రి శ్రీ ఆర్ వెంకట్రామన్ కిందటి మంగళవారంనాడు

మాట్లాడుతూ, మద్రాసు రాష్ట్రం, ముఖ్యంగా తిరువల్వేలిజిల్లా పారిశ్రామికంగా వెనుకబడిన ప్రాంతంకాదని, పారిశ్రామిక రంగంలో రాష్ట్రానికి ఉజ్వల భవిష్యత్తు కలదని చెప్పినట్లు తిరునల్వేలిలో వార్త.

# 1960 నుంచి 62 వరకు సహకారోద్యమం

## రిజర్వ్‌బ్యాంకి సమీక్ష

బొంబాయి జూన్ 18— భారతదేశంలో 1960-61, 1961-62 సంవత్సరాలలో సహకారోద్యమంపై సమీక్షను రిజర్వ్‌బ్యాంకి విన్న ప్రచురించింది. మూడవ పంచవర్ష ప్రణాళికలో నిర్దేశించిన లక్ష్యాలను సాధించడానికి నిధిరకంగాలలో ఈ ఉద్యమం ఇంకా వ్యాప్తిచెందాలని సమీక్షలో పేర్కొన్నారు.

ప్రాథమిక వ్యవసాయిక పరపతి సంఘాల నభ్యత్వంలో సాంవత్సరిక పెంపుదల రేటు 26 లక్షల నుంచి 43.5 లక్షలకు హెచ్చాలి. రిపాటట్లు మూడు నుంచి అరవై లక్షలకు హెచ్చాలి.

1962 జూన్ ఆఖరుకు దేశంలో మొత్తం మూడు లక్షల 42 వేల సహకార సంఘాలున్నాయి. వీటిలో మూడు కోట్ల 80 లక్షల మంది సభ్యులున్నారు.

రెండు లక్షల 15 వేల వ్యవసాయిక పరపతి సంఘాలు 1960 నుంచి 1962 వరకు నుంచి అభివృద్ధిని సాధించాయని సమీక్షలో పేర్కొన్నారు.

వ్యవసాయోత్పత్తులను సహకారపద్ధతిపై నిర్వహించడం తగినంతగా అభివృద్ధి చెందలేదు. 1961-62 లో ప్రాథమిక మార్కెటింగ్ సంఘాలు, చెరకు సరఫరా సంఘాలు, రు. 121 కోట్ల విలువగల వ్యవసాయోత్పత్తులను విక్రయించాయని సమీక్షలో పేర్కొన్నారు.

# "ఇల్లలకగానే పండగకాదు"

## అధికారభాషను హిందీకి మార్చడంలో రాజస్థాన్ ప్రభుత్వపు చిక్కులు

జైపూర్, జూన్ 18— ఇంగ్లీషు స్థానంలో హిందీని అధికారభాషగా చేసుకునే కార్యక్రమాన్ని 1965 జనవరి 26వ తేదీనాటికి పూర్తిచేయాలని రాజస్థాన్ ప్రభుత్వం నిర్ణయించింది. అయితే ఇదురోవున్న సాధకబాధకాలను అది ఇప్పుడిప్పుడే గ్రహిస్తున్నది.

న్యాయశాఖలు, నిబంధనలు, ఉత్తర్వులు ఇంకా ఎన్నో ఇంగ్లీషులో నిర్ణయాలు అతేపీలోగా తర్జుమాకావలసివున్నాయి. ఇవి సుమారు 60 వేల పేజీలుంటాయి

వీటిని తర్జుమాచేయడానికి సమర్థులైన 30 మంది అనువాదకులు కావాలి. వీరికి హిందీ, ఇంగ్లీషులు, ఇంగ్లీషులో నమూనాపాండిత్యం వుండాలి. వీళ్ళతర బది విధానం లేకుండా పనిచేయాలి.

మూడేళ్ళలో గూర్చు కార్యక్రమం పూర్తి కావాలని నిర్ణయించి ఆరేడు నెలలు దాటింది. కాని ఇంకా అనువాదకుల నియామకమైనా జరగలేదు. పనిభారపు కొరత అంత ఎక్కువగావుంది.

ముఖ్యమైన చిక్కు ఇంగ్లీషు పదాలకు హిందీ పదాలాన్ని సృష్టించడం, దాన్ని ప్రమాణీకరించడం ఉదాహరణకు "రైకెర్ర" అనే పదానికి కేంద్ర ప్రభుత్వం వాడుతున్నమాట "కర్దేశక్" ఇది రాజస్థానీ ప్రభుత్వపు హిందీలో "వందాలక్" అవుతుంది. ఈ తేడావల్ల ఉత్తర ప్రత్యుత్తరాలలో కొంత గందరగోళం తప్పదు లేదు.

హిందీ టైప్‌రైటర్లకొరత మరొక చిక్కు. దీన్ని పరిష్కరించడానికి రాష్ట్ర ప్రభుత్వం ఇంగ్లీషు కీబోర్డులలో హిందీ అక్షరాలను అమర్చడానికి యత్నిస్తున్నది.

ఇటీవల మంత్రిమండలి చేసిన ఒక నిర్ణయాన్ని హిందీలోకి తర్జుమా చేయడంలో ప్లానింగ్, నిర్మాణ అర్థికశాఖల మంత్రులమధ్య భిన్నాభిప్రాయాలేర్పడ్డాయి. ముఖ్యమంత్రి కలగజేసుకుని ఈ సమస్యలను పరిష్కరించవలసి వచ్చింది

(నాథెన్)

# సైనికంగా పాక్-చైనా లాలూచీ

## తూర్పుపాకిస్తాన్‌లో అధికంగా ఉన్నదని వార్త

న్యూఢిల్లీ, జూన్ 18— చైనా, పాకిస్తాన్ సైనికంగా లాలూచీ పర్యాల్లు చేసుకున్నట్టు ఇక్కడికి వేదుతున్నాయి. తూర్పు పాకిస్తాన్‌లో ఈ విషయం ప్రత్యేకించి గోచరిస్తున్నది.

ఢాకా, చిట్టగాంగ్, తిర్పోర్ తదితర ప్రాంతాలలో అన్వర్ఖాన్ వైమానిక స్థావరాలున్నాయి. గెరిల్లా యుద్ధ తంత్రంలోను వీరి కళాలు అయితాలను ఉపయోగించడం గురించి కూడా పీడ శిక్షణ యిస్తున్నారు.

గత మార్చిలో చైనా అధికారులు తూర్పు పాకిస్తాన్‌కు చెందిన సివిల్ దళాలవారికికూడా శిక్షణ ఇచ్చారు. గత జనవరి ఆరంభంలో తిర్పోర్ జిల్లా తాలూర్‌మండ్ సైనిక శిబిరంలో చైనా అధికారులు ఉపన్యాసాలు కావించారు.

చైనా అధికారులు పాకిస్తాన్‌వారికి సైనిక శిక్షణ ఇస్తున్నారని చెందు పంచవర్షాల క్రితం తొలిసారి తెలియవచ్చింది. పాకిస్తాన్ సైనికులకు శిక్షణ ఇవ్వడానికి 1963 జూన్‌లో చైనా అధికారులు ఢాకా, మైనాపతి కంటోన్మెంట్ ప్రాంతాలను సందర్శించారు.

శిక్షణకార్య క్రమాలను పర్యవేక్షించడానికి 1964 ఫిబ్రవరిలో అధికారులు అధికారులు తిర్పోర్‌లో సమావేశమైనారు

సైనిక వ్యూహాలలో కూడా చైనావారు పాకిస్తాన్‌వారికి సలహా ఇస్తున్నారు.

గత వేసవిలో తూర్పు పాకిస్తాన్‌లోని బారిసాల్ ప్రాంతాలలోను ముగ్గురు చైనా అధికారులు సందర్శించారు.

తూర్పు పాకిస్తాన్‌లో కొత్త విమానాశ్రయాలను నిర్మించడంలోను, ఉన్నవాటిని విస్తరించడంలోను చైనావారు సహకరిస్తున్నారు.

రాజధానిపట్టణంలో చైనావారి జనాభా అధికమవుతున్నదని తెలుస్తున్నది.

# పాకిస్తాన్‌లో ముజాహిద్ దళాలకు సైనిక శిక్షణ

## విస్తృతం చేస్తున్నట్టు వార్త

కలకత్తా, జూన్ 18 — తూర్పు పాకిస్తాన్‌లోని ఖుల్నా, చాందంగాలలో కొత్తగా ఏర్పాటుచేసిన రెండు కేంద్రాలలో ముజాహిద్‌లకు, అన్వర్‌లకు సైనిక అయితాలను ఉపయోగించడంలో శిక్షణ గరపుతున్నట్టు విశ్వసనీయంగా తెలియవచ్చింది

పాకిస్తాన్ రెగ్యులర్ సైనిక దళాలతో సమాన స్థాయికి చేర్చడానికి ఈ శిక్షణ గరపుతున్నారు.

తూర్పు పాకిస్తాన్ ప్రభుత్వం సరిహద్దులోగల అనేక గ్రామాలలో కొత్త కొత్త బారకాలు కట్టడిల్లం చేస్తున్నదని సమాచారం చేరింది.

# హాంబర్గ్‌లో భారత శిల్ప కళా ప్రదర్శన

హాంబర్గ్, జూన్ 18— ఇండియాలో తయారయిన శిల్పకళా ప్రదర్శనం ఒకటి ఇటీవలనే హాంబర్గులో ఏర్పాటయింది. ఎంతో ఆకర్షణీయమైన యీ శిల్పాలు చాలా వరకు దక్షిణ భారతంలోను, మధ్య భారతంలోనూ తయారయినవే. ఎన్నో బారాల పాటు యీ ప్రదర్శన నడవడంలేనే భారతీయ శిల్పకళ పట్ల జర్మన్లకు గల మక్కువ పెల్లడవుతుంది.

[యు. పి. ఎస్.]

# "ఇంగ్లీషును కొనసాగించాలి"

## డాక్టర్ హరేకృష్ణ మెహతాబ్ వివరణ

బరిపద, జూన్ 18 — కాంగ్రెసు కమిటీవారు భాషా సమస్యపై ఇటీవల తీసుకున్న నిర్ణయంతో తాను ఏకీభవించ లేదని ఒరిస్సా కాంగ్రెసులోని అసంతృప్తి వర్గం నాయకుడు, పార్లమెంటు సభ్యుడు డాక్టర్ హరేకృష్ణ మెహతాబ్ చెప్పారు.

యూనియన్ పబ్లిక్ సర్వీసు కమిషన్ పరీక్షను 14 ప్రాంతీయ భాషలలోను నిర్వహించాలని నిర్ణయించారు.

విన్న ఇక్కడ జిల్లా కాంగ్రెసు వారు ఏర్పాటుచేసిన బహిరంగ సభలో ప్రసంగిస్తూ వర్కింగ్ కమిటీవారి నిర్ణయం దేశ సమైక్యతకు దారితీయగల దేమోనని తనకు భయంగా ఉందని డాక్టర్ మెహతాబ్ చెప్పారు.

ఈ బహు భాషా విధానానికి బదులుగా ఇంగ్లీషును కొనసాగించడమే మంచిదేమోనన్న అభిప్రాయాన్ని ఆయన వ్యక్తం చేశారు.

ఆసంతృప్తి వర్గీయులకు చెందిన రాష్ట్రస్థాయి అధ్యక్షుడు శ్రీ మిత్ర మోహన్ ప్రధాన్ కూడా సభలో ప్రసంగించారు. వ్యక్తిగతమైన బాధలను పరిగణిలో చక్కదిద్దితే కాంగ్రెస్‌లోని అసంతృప్తి నిర్మూలనకు కృషి చేస్తామన్నారు.

ఏ దేశానైనా కామన్వెల్తు ప్రతినిధివర్గంలో సంప్రతింపులు జరపడానికి నిరాకరిస్తే అది ఆ దేశం బాధ్యత కాగలదని పేర్కొన్నారు

అయితుగురు ప్రధాన మంత్రులూ కలసి సర్యటించగలరని తెలిపారు.

వియత్నాం సమస్యపై శాంతి చర్చలు జరపడానికి తగు వాతావరణాన్ని కల్పించేందుకు తమ ప్రయత్నం కృషి చేయడానికి కామన్వెల్తు ప్రతినిధి వర్గాన్ని నియమించారు.

వియత్నాం సమస్య:

# విల్సన్ నాయకత్వాన కామన్వెల్తు ప్రతినిధివర్గం

## శాంతి సాధన చర్చలకై అయిదు దేశాలలో పర్యటనకు లండన్ సభచే నియామకం

లండన్, జూన్ 18—

వియత్నామ్ సమస్యకు పరిష్కారాన్ని కనుగొనే నిమిత్తం, ఆ సమస్యతో సంబంధంగల దేశాలతో సంప్రతింపులు జరపడానికి బ్రిటన్, ఘనా, నైజీరియా, ట్రినిడాడ్ సింహళంలతో కూడిన కామన్వెల్తు ప్రతినిధి వర్గాన్ని కామన్వెల్తు సమావేశం నిన్న నియమించింది.

ఈ ప్రతినిధి వర్గం అయిదు దేశాల రాజధాని నగరాలను సందర్శిస్తుందని ఈ సమావేశ వర్గాలవారు తెలియజేశారు. ఈ దేశాల రాజధానులు; పెకింగ్, మాస్కో, హానోయ్, సైగాన్, వాషింగ్టన్. ఇవిగాక న్యూయార్క్‌లోని ఐక్యరాజ్య సమితి ప్రధాన కార్యాలయాన్ని కూడా ఈ ప్రతినిధి వర్గం సందర్శిస్తుంది.

కామన్వెల్తు చరిత్రలో ఇటువంటి శిఖరాగ్ర ప్రతినిధి వర్గాన్ని నియమించడం ఇదే ప్రథమం. వచ్చే జూలైలో అల్జీర్స్‌లో ఆఫ్రో-ఆసియన్ సహకార సమావేశమైన తర్వాత ఈ ప్రతినిధి వర్గం తన కార్యక్రమ ప్రారంభిస్తుంది, కాని ఏయే దేశాలను సరళంగా వర్తించేదీ ఆక్రమాన్ని ఇంకా నిర్ణయించలేదు.

ఈ రాజధాని నగరాలను సందర్శించడం కామన్వెల్తు ప్రతినిధి వర్గం అభిమతమని బిటిష్ ప్రధాని శ్రీ హెరాల్డ్ విల్సన్ నిన్న ఇక్కడ జరిపిన టెలివిజన్ ఇంటర్వ్యూలో తెలియజేశారు.

వియత్నామ్ పరిస్థితి విషమరూపం ధరించినది కాబట్టి కామన్వెల్తు ప్రతినిధి వర్గం తమ దేశాలలో ఏర్పరచిందడానికి వియత్నామ్ సమస్యతో సంబంధంగల దేశాలు అంగీకరించగలవని తాను ఆశిస్తున్నానన్నారు.

శాంతిని సాధించాలని ఆత్రుత చెందే ఏ దేశమైనా తనతో చర్చించడానికి వేచి వుండగలదని కూడా ఆశిస్తున్నానన్నారు.

కామన్వెల్తు సమావేశ అధ్యక్షుడుగావున్న బ్రిటిష్ ప్రధాని కామన్వెల్తు ప్రతినిధి వర్గానికి నాయకత్వం వహించగలరని. ఘనా, నైజీరియా, ట్రినిడాడ్, సింహళం ప్రధానులు సభ్యులుగా వుండగలరని అధికార ప్రతినిధి ఒకరు పేర్కొన్నారు.

కామన్వెల్తు సమావేశం నిన్న సాయంత్రం ముగిసిన తర్వాత వెంటనే ప్రకటన విడుదల చేయడానికి తెలియజేశారు.

## టాంజానియా వ్యతిరేకత

విల్సన్ వియత్నాం శాంతి సాధన సంబంధ నియామకాన్ని టాంజానియా గట్టిగా వ్యతిరేకించింది.

శ్రీ విల్సన్ నాయకత్వానపేక్షే అయితుగురు సభ్యులుగల ఈ కామన్వెల్తు ప్రతినిధి వర్గం ప్రచారం కోసం ఉద్దేశించినట్టిదని. ఇది తప్పక విఫలం కాగలదని టాంజానియా విమర్శించింది.

టాంజానియా ప్రతినిధివర్గం సభ్యులకు పత్రికల వారితో మాట్లాడుతూ ఇలాచెప్పారు: "కామన్వెల్తు ప్రతినిధివర్గం ప్రచార ప్రయోజనాలకు మాత్రమే ఉపయోగ పడగలదని మేము భావిస్తున్నాము. వియత్నాంలో అమెరికా చర్యలను గట్టిగా సమర్థిస్తున్న ఈ ప్రతినిధివర్గం చైర్మన్ (విల్సన్)ను చైనా ఎలా అంగీకరిస్తుంది?

"ఈ ప్రతినిధివర్గం ఏర్పాటును టాంజానియా వ్యతిరేకిస్తున్నది. ఇది విఫలమవుతుందని మాకు ముందుగానే తెలుసు."

కామన్వెల్తు ప్రతినిధి వర్గాన్ని టాంజానియా వ్యతిరేకించడంవల్ల, కమ్యూనిస్టు రాజ్యాలవారు సంప్రతింపులు జరపడానికి అంగీకరించరని. ఈ ప్రతినిధివర్గం తమ దేశాల రాజధానులకు రావడానికి అంగీకరించరేమోనన్న అనుమానం ప్రబలింది.

వియత్నాం సమస్యపై సాకల్యంగా చర్చించడానికి కామన్వెల్తు నాయకులు తగినంత వ్యవధి ఇవ్వలేదని అంతచేత కామన్వెల్తు ప్రతినిధి వర్గం అందరి అభిప్రాయాలను ప్రతిబింబించేదిగా వుండదని సమావేశ వర్గాలవారు పేర్కొన్నారు.

కామన్వెల్తు ప్రతినిధి వర్గం వియత్ కాంగ్ దళాలతో కూడా సంప్రతింపులు జరపకుండా అని ఒక విలేకరి అడిగిన ప్రశ్నకు సమావేశం ప్రతినిధి సమాధానమిస్తూ, ఈ విషయాన్ని ఆ ప్రతినిధి వర్గంలో వుండే అయితుగురు ప్రధాన మంత్రులు నిర్ణయించుకొనవలసి వున్నదని చెప్పారు.

వియత్నాం సమస్యతో సంబంధం గల వ్యతిరేకించడంవల్ల, కమ్యూనిస్టు రాజ్యాలవారు సంప్రతింపులు జరపడానికి అంగీకరించరని. ఈ ప్రతినిధివర్గం తమ దేశాల రాజధానులకు రావడానికి అంగీకరించరేమోనన్న అనుమానం ప్రబలింది,

వియత్నాం సమస్యపై సాకల్యంగా చర్చించడానికి కామన్వెల్తు నాయకులకు తగినంత వ్యవధి ఇవ్వలేదని అంతచేత కామన్వెల్తు ప్రతినిధి వర్గం అందరి అభిప్రాయాలను ప్రతిబింబించేదిగా వుండదని సమావేశ వర్గాలవారు పేర్కొన్నారు.

కామన్వెల్తు ప్రతినిధి వర్గం వియత్ కాంగ్ దళాలతో కూడా సంప్రతింపులు జరపకుండా అని ఒక విలేకరి అడిగిన ప్రశ్నకు సమావేశం ప్రతినిధి సమాధానమిస్తూ, ఈ విషయాన్ని ఆ ప్రతినిధి వర్గంలో వుండే అయితుగురు ప్రధాన మంత్రులు నిర్ణయించుకొనవలసి వున్నదని చెప్పారు.

వియత్నాం సమస్యతో సంబంధం గల ఏ దేశమైనా కామన్వెల్తు ప్రతినిధివర్గంతో సంప్రతింపులు జరపడానికి నిరాకరిస్తే అది ఆ దేశం బాధ్యత కాగలదని పేర్కొన్నారు

అయితుగురు ప్రధాన మంత్రులూ కలసి సర్యటించగలరని తెలిపారు.

వియత్నాం సమస్యపై శాంతి చర్చలు జరపడానికి తగు వాతావరణాన్ని కల్పించేందుకు తమ ప్రయత్నం కృషి చేయడానికి కామన్వెల్తు ప్రతినిధి వర్గాన్ని నియమించారు.

# "ఇంగ్లీషును కొనసాగించాలి"

## డాక్టర్ హరేకృష్ణ మెహతాబ్ వివరణ

బరిపద, జూన్ 18 — కాంగ్రెసు కమిటీవారు భాషా సమస్యపై ఇటీవల తీసుకున్న నిర్ణయంతో తాను ఏకీభవించ లేదని ఒరిస్సా కాంగ్రెసులోని అసంతృప్తి వర్గం నాయకుడు, పార్లమెంటు సభ్యుడు డాక్టర్ హరేకృష్ణ మెహతాబ్ చెప్పారు.

యూనియన్ పబ్లిక్ సర్వీసు కమిషన్ పరీక్షను 14 ప్రాంతీయ భాషలలోను నిర్వహించాలని నిర్ణయించారు.

విన్న ఇక్కడ జిల్లా కాంగ్రెసు వారు ఏర్పాటుచేసిన బహిరంగ సభలో ప్రసంగిస్తూ వర్కింగ్ కమిటీవారి నిర్ణయం దేశ సమైక్యతకు దారితీయగల దేమోనని తనకు భయంగా ఉందని డాక్టర్ మెహతాబ్ చెప్పారు.

ఈ బహు భాషా విధానానికి బదులుగా ఇంగ్లీషును కొనసాగించడమే మంచిదేమోనన్న అభిప్రాయాన్ని ఆయన వ్యక్తం చేశారు.

ఆసంతృప్తి వర్గీయులకు చెందిన రాష్ట్రస్థాయి అధ్యక్షుడు శ్రీ మిత్ర మోహన్ ప్రధాన్ కూడా సభలో ప్రసంగించారు. వ్యక్తిగతమైన బాధలను పరిగణిలో చక్కదిద్దితే కాంగ్రెస్‌లోని అసంతృప్తి నిర్మూలనకు కృషి చేస్తామన్నారు.

# ప్రపంచ రాజకీయాలు

## కాశ్మీర్ అర్థికాభివృద్ధిపై తర్జన భర్జనలు

ఈనాడు కాశ్మీరును ఎదుర్కొంటున్న సమస్యలు రాజకీయమైనవి కావని, ఆర్థికమైనవని అక్కడివారితో కొంచెం సేపు మాట్లాడేంచేవరికి ఎవరికైనా అర్థంకాకమానదు ఈ విషయాన్ని అక్కడివారు గట్టిగా చెబుతారు.

కాని, ఈ వాదనను ఈ రచయిత ఏమాత్రం ఒప్పుకోలేదు. అక్కడి పరిస్థితిని మరీ తక్కువచేసి చూపుతున్నట్టుగా అనిపించింది.

ఎందువల్లనంటే, ఆర్థికశాస్త్రజ్ఞులే ఎటు తిరిగీ అదికూడా రాజకీయాలతో సంబంధించినదే. ఇండియాలో, ముఖ్యంగా కాశ్మీర్‌లో ఇది మరింతవిజం.

అయితే, కాశ్మీర్‌లోని ఆర్థిక సమస్యల సత్వర పరిష్కారావశ్యకతను గురించి ఈ మిత్రులు చెప్పదలచింది అత్యంత సమంజసమవడంలో సందేహంలేదు.

రాష్ట్రంలో తూస్వామ్య వ్యవస్థ స్థానంలో ప్రజాస్వామ్య, సెక్యులర్ ప్రభుత్వం ఏర్పడిన పరిణామంగా "నవకాశ్మీర్ కార్యక్రమం"లో పేర్కొన్న రాజకీయ వాగ్దానాలు నెరవేరాయని కాబట్టి, ఇక ఆర్థికాభివృద్ధిపై దృష్టిని కేంద్రీకరించాలన్నది ఈ మిత్రుల అభిప్రాయం కావచ్చు.

వాస్తవానికి ఆర్థికాభివృద్ధివల్ల మరికొంత శ్రద్ధావక్తులను ప్రదర్శించకపోతే, కాశ్మీర్‌లోని ప్రజాస్వామిక యంత్రాంగానికి జీవనశ్వాస తేకూరవు.

ఇండియాలోని ఏ ఇతర రాష్ట్రంగానంటే తక్కువ మొత్తం ఖర్చు పెట్టిందని నీతి అంచనాలు వేస్తూంటారు.

ఇటీవల "ఎకనమిస్టు" పత్రిక ప్రత్యేక విలేకరి కాశ్మీర్‌లో పర్యటించిన సందర్భ తమ పత్రికలో వ్రాసారు కాశ్మీర్ అర్థికాభివృద్ధికి ఇండియా ఎంతగానో తోడ్పడిందని. అయితే చివర చివర కొంచెం వెనుకాడిందని పేర్కొన్నది.

కాశ్మీర్‌లో కొన్ని రోజులు వున్న వారికి ఈ అభిప్రాయం కొంతవరకు నిజమనే అనిపిస్తుంది.

అయితే ఇంత మాత్రాన కాశ్మీర్‌లో అర్థికాభివృద్ధి జరగలేదని చెప్పడానికి వీలులేదు. కాశ్మీర్ అర్థిక రంగంలో గణనీయమైన అభివృద్ధి సాధించబడిందని నిరూపించడానికి తగిన ఆధారాలను చూపించవచ్చు.

కాశ్మీర్ రాష్ట్రం ఎంతో వెనుకబడిందన్న విషయాన్ని గుర్తు పెట్టుకుంటే, విద్య, ప్రజారోగ్యం వంటి ప్రజా సంక్షేమ రంగాలలో ఎంతో అభివృద్ధి సాధించబడిందని చెప్పవచ్చు.

అర్థికవనరుల కొంతవరకు హుకూరా అయినా, అనిపికి కూడా వున్నా ప్రజల జీవన ప్రమాణం పెరిగిందనడానికి పుష్కలమైన నిదర్శనాలు కలవు.

ఏమైనా కాశ్మీర్ అర్థికాభివృద్ధి సమస్యను గురించి చర్చించే సందర్భం మనం కొంచెం దాటి వెళ్ళడానికి వీలులేదు.

ఇక్కడ నిమెంటు ఫ్యాక్టరీ, అక్కడ దారక నీళ్ళు ఫ్యాక్టరీ పెట్టినంత మాత్రాన ఒక ప్రాంతం పారిశ్రామికంగా అభివృద్ధి చెందిందని చెప్పలేము. కాశ్మీర్‌లో రహదార్లు ఇంకా బాగా అభివృద్ధి చెందలేదు. అవి ఇంకా ఎంతో అభివృద్ధి కావలసివున్నది.

అయితే, ఈ చిక్కులను గురించి కొందరు ఆతురతతో ప్రస్తావించారు. ఇంతకుముందు పూంచ్ వరకు రైలుమార్గాన్ని పొడిగించడం ఇండియాకు శక్తికి మించినపని అని నమ్మడం చాలా కష్టం. ఇంత ముఖ్యమైన, కీలకమైన రాష్ట్రంలో రహదార్ల నిర్మాణం మాత్రం అవసరాలకు తగినంతగా జరగలేదని మాత్రం ఒప్పుకోవక తప్పదు. జాతీయ ప్రాధాన్యం దృష్ట్యా ఈ రహదార్ల పొడగింపులను అభివృద్ధి చేయాలని నిర్ణయించుకున్నప్పుడు, వీటినిర్మాణం ఏమంత కష్టం కాదు. ప్రవంచంలో ఎక్కడైనా ఇలాగే జరుగుతుంది; జరిగింది కూడా.

ఇంతవరకు అమలు జరిగిన మూడు పంచవర్ష ప్రణాళికలలోను కేంద్ర ప్రభుత్వం తనకుతానుగా ఒక్కప్రాజెక్టునైనా కాశ్మీర్‌లో ప్రారంభించలేదు.

ఏమైనప్పటికీ కాశ్మీర్‌లో ఇంతవరకు వివియోగంలో వనరులు పుష్కలంగా వున్నవి. వాటిని వినియోగించడానికి ఇండియా ప్రభుత్వం యత్నించాలి. ముఖ్యంగా అక్కడ జనిన సంపదను సద్వినియోగ శక్తిని అభివృద్ధి చేయాలి. ఈ విషయాన్ని గురించి మరొక సారి చర్చించడానికి ప్రయత్నించగలను.

# దినవారఫలం

## విశ్వనాథవారి విచిత్ర వైఖరులు

"ఆంధ్రజ్యోతి" సాహితీ రంగం మంత్రి శ్రీ కాను బ్రహ్మానందరెడ్డి విజయనగరం బహిరంగ సభలో నడుపుతూ సాధ్యమైనంత త్వరలో ఈ విషయం చూస్తానని చెప్పాడు.

ఈ ప్రాంతాల ప్రజలేకాదు, శృంగవరపుకోట, పీలూపట్నం, పీలుపుపల్లి, బొబ్బిలి, సాలూరు, పార్వతీపురం తాలూకా వారుకూడా విజయనగరం జిల్లా ఏర్పాటుకు వేయికనులతో వేచి చూస్తున్నారు. విశాఖపట్నం జిల్లా వాలు బొడవుగా ఉండటచేత జిల్లా అధికారికి నివాసం అధికంగా ఉండకపోవేత ఈ ప్రాంతం ప్రజా అభివృద్ధి కార్యక్రమాలు, పల్లె ప్రాంతాలు చాలా వెనుకబడి వున్నాయి.

అందుచేత, పైన వ్రాసిన తాలూకాలతో పాటు గజపతి నగరం తాలూకాకూడా ఏర్పాటు చేసి, విజయనగరం జిల్లా కేంద్రంగా అతి త్వరలో రూపొందించ వలసినదిగా ప్రభుత్వం వారిని కోరుతున్నాను.

గంట్లాన సూ

## కుటుంబ సభ్యులమధ్య ఎ. సి. కన్నుమూత

మద్రాసు సెప్టెంబరి 20— ఆంధ్ర ప్రదేశ్ హోం మంత్రి శ్రీ ఎ సి. నేటి సాయంత్రం ఇక్కడ అనుమతిలో కన్నుమూసి నప్పుడు మంచం ప్రక్క ఆయన కుటుంబ సభ్యులంతా ఉన్నారు

శ్రీ సుబ్బారెడ్డి మరణవార్త వినగానే కాంగ్రెసు ప్రెసిడెంట్ శ్రీ కామరాజ్ అనుమతికివెళ్ళి సంతప్త కుటుంబానికి తనసానుభూతిని వెల్లడించారు మద్రాసు ముఖ్యమంత్రి శ్రీ అన్నాదురై శ్రీ ఎ.సి. భౌతికకాయానికి పుష్పగుచ్ఛాన్ని సమర్పించారు.

అనేకమంది ప్రజలు తమను వీడి పోయిన నాయకునికి శ్రద్ధాంజలి ఘటించారు

కేంద్రమంత్రులు శ్రీ కె రమా రామయ్య శ్రీ వి కె రామానాథరెడ్డి కూడా శ్రద్ధాంజలి ఘటించిన వారిలో వున్నారు.

## మూర్ఛపోయిన ఎ. సి. సోదరి

మద్రాసు సెప్టెంబర్ 20— ఎ సి సుబ్బారెడ్డి మరణవార్త వినగానే 80 సంవత్సరాల వయస్సుగల ఆయన అక్కగారు మూర్ఛిల్లింది. గత 15 రోజులుగా ఆమె ఎ సి వద్ద అనుమతిలోనే గడుపు తున్నది

ఆమెకు పక్షవాతం చికిత్స చేయబడింది. కాని, ఎ. సి భౌతికకాయాన్ని తనిఖీ పోయిన నాలుగు గంటల అనంతరం నెల్లూరుకు తరలించే సమయానికి కూడా ఆమె కు స్పృహరాలేదని తెలుస్తున్నది.

## శ్రీ జి. సి. కొండయ్య విచారం

మాజీ కాపన మంత్రి శ్రీ జి సి. కొండయ్య శ్రీ సుబ్బారెడ్డి మృతికి తీవ్ర విచారం తెలియజేస్తూ ఒక ప్రకటన చేశారు.

# "పూర్వంలోకంటె ప్రస్తుతమే భారత దేశంలో మరింత సమైక్యతాభావం"

## ఏ పార్టీ పదవిలోవున్నా ఇండియా ఛిన్నాభిన్నం కాబోదని ప్రధాని శ్రీమతి ఇందిరాగాంధి స్పష్టీకరణ

### సింహళంలో నాలుగురోజులపాటు జరిగిన పర్యటన సమాప్తి

కొలంబో, సెప్టెంబర్ 21—

పూర్వంకన్నా భారత దేశం ఇప్పుడు ఎన్నోరెట్లు ఐక్యంగా, పటిష్ఠంగా ఉన్నదని భారత ప్రధాని శ్రీమతి ఇందిరాగాంధి ఇక్కడ ఉద్ఘాటించారు భారతదేశం ఏ మాత్రం విచ్ఛిన్నం కాబోదన్నారు

సింహళంలో నాలు రోజుల పర్యటనను పూర్తి చేసుకొని స్వదేశానికి బయలుదేరే ముందు పత్రికా ప్రతినిధులతో మాట్లాడుతూ పై విధంగా తెలిపారు

జవహర్‌లాల్ నెహ్రూ విద్యాలయం తమ మాతృ భారత రాజకీయ రంగంలో ఎవరు ప్రాముఖ్యాన్ని వహిస్తున్నారు? గత జనరల్ ఎన్నికలలో కాంగ్రెసు పెక్కు వరాజయాలను ఎదుర్కొనడంవల్ల భారత విచ్ఛిత్తి ప్రారంభమైనదని అందరు అన్నారు అని ఒక విలేకరి వేసిన ప్రశ్నకు సమాధానమిస్తూ తమ తండ్రి దివంగతులైన జవహర్‌లాల్ నెహ్రూ ఏర్పరిచిన భారత ప్రజాస్వామిక వ్యవస్థ ఆ లోటును భర్తీ చేస్తున్నదని భారత దేశము ప్రగతి సాధిస్తూనే వున్నదని ప్రధాని తెలిపారు.

సింహళం భారత దేశాల మధ్య ఎట్టి సమస్యలు లేవని భారత ప్రధాని అన్నారు సింహళానికి ప్రిండ ముస్లిం కలగం వల్ల ఎట్టి ప్రమాదం లేదని, అది తమిళనాడు మీదుగా దేశంనుంచి విడిపోవాలనే వాదనను అధికారంలోకి వచ్చిన తర్వాత వదలి వేసిందని, భారత దేశపు రాష్ట్రాలలో ఏ రాజకీయ పార్టీలు అధికారంలో ఉన్నా వాటికి కేంద్ర ప్రభుత్వ సహాయ సహకారాలు ఉంటున్నాయని శ్రీమతి ఇందిరాగాంధి వివరించారు.

భారతదేశంలో ఏ పార్టీ అధికారంలోకి వచ్చినా విశ్వ భారతానికి కావలసిన రాజకీయ జాగృతి ఉన్నదని దానికి గట్టివుదాహరణలు ఉన్నాయని ఆమె చెప్పారు.

ఇరుదేశాల వ్యవహారాలలో భారతదేశం జోక్యం కల్గించుకొనబోదని, ఇండియా సింహళంమధ్య అపరిష్కృతంగా ఎట్టి సమస్యలు లేవని శ్రీమతి గాంధి మాటిచ్చారు

సింహళ భారతదేశాల మధ్యగల ఆర్థిక సంబంధాలను ఆమె ప్రస్తావించారు రబ్బరు తేయాకు విషయాలలో సమైక్యంగా వ్యవహరించడానికి సంప్రతింపులు జరుగుతున్నాయని, ఉభయదేశాల ప్రయోజనాలను రక్షించుకొనడమే భారత లక్ష్యమని శ్రీమతి గాంధి తెలిపారు

భారత దేశంలో తేయాకు ఉత్పత్తి యెక్కువలేనని తేయాకు వినియోగం స్వదేశంలోనే పెరుగుతున్నదని ఆమె చెప్పారు

సింహళం నుంచి భారతదేశానికి తిరిగి వచ్చే భారతీయుల పునరావాసం గురించి తమ ప్రభుత్వం తగు ఏర్పాటులు చేయగలదని, ఈవిషయమై ఆలోచిస్తున్నామని భారత స్వాతంత్ర్యానంతం పాకిస్తాన్ నుంచి వచ్చిన కొందరికుటుంబ సమస్యను పరిష్కరించుకొన్నామని, సింహళం నుంచి వచ్చే భారతీయుల శాశ్వతవాస సమస్యను కూడా సంతృప్తికరంగా పరిష్కరించు కొనగలమని భారత ప్రధాని తెలిపారు.

భారత ప్రభుత్వం అలీన విధానాన్నే అనుసరించ గలదని ఆమె వివరించారు.

## మైసూరులో హిందీప్రచారం

మైసూరు, సెప్టెంబరు 21— కర్ణాటక రాష్ట్రహిందీ ప్రచార సమితివారు మైసూరు రాష్ట్రంలో ప్రతి జిల్లాలోను ఒకహిందీ బోధక భాషగాగల హైస్కూల్‌ను స్థాపించ వలెనని నిశ్చయించింది.

## హాంకాంగ్ వీధిలో బాంబుప్రేలుడు

### 29 మందికి గాయాలు

హాంకాంగ్ సెప్టెంబర్ 20— కౌలూన్ వీధిలో ఒక ఎత్తయిన భవనంనుంచి బాంబు విసిరిన ఫలితంగా 29మంది (అందరూ చైనీయులే) గాయపడినారు.

ఈ బాంబును పోలీసు బ్యాన్‌పై వేయాలని సంకల్పించారని, ఈ సందర్భంలో అయిదుగురు పోలీసులు గాయపడినారని అధికారులు తెలియచేశారు.

ఇది వామాక్షక్తివంతమైన బాంబు అని అధికారులు చెప్పారు.

## గోదావరిలో ఆర్గురి మృతి

### పుష్కర స్నానాల సందర్భంలో

రాజమండ్రి, సెప్టెంబర్ 20 — పుష్కరస్నానాల సందర్భంలో ఇక్కడికి ఎనిమిది మైళ్ళ దూరంలోగల మిర్తివాడు గ్రామానికి చెందిన ఆరుగురు మరణించిన వన్న తెలుస్తున్నది, ఈ ఆరుగురు ఒకే కుటుంబానికి చెందిన వారని తెలుస్తున్నది మరణించిన వారిలో వలగురు 20 సంవత్సరాలకు లోపు వారేనని కూడా తెలుస్తున్నది ఈ కుటుంబంలో మొత్తం ఎనిమిదిమంది సభ్యులు ఉన్నారు.

మిగిలిపోయిన ఇద్దరు తండ్రి, కొడుకులు వేరేచోట ఉండడంచేత స్నానాలకు రాలేదు

మిర్తివాడు గుండా ప్రవహించే గోదావరి ఇరిగేషన్ కాలువలో స్నానాలు చేస్తున్నప్పుడు ఈ దుర్ఘటన సంభవించింది.

## రెండు ఈజిప్టు రేవులపై ఇజ్రాయెల్ కాల్పులు

కయిరో, సెప్టెంబర్ 20 — ఇజ్రాయెల్ సైనికులు తౌఫిక్ మీయేత్‌లపై నేటి ఉదయం కాల్పులు కల్పులను ఉపయోగించి కాల్పులు జరిపినట్లు మరియు పడవలపల్లకిక పొరుడు మరణించినట్లు ఎనిమిదిమంది గాయపడినారని కయిరో రేడియో ప్రకటించింది

ఈ కాల్పుల ఎపిసోడు అంతర్జాతీయ కంట్రోలు పర్యవేక్షకులు తెలుసుకోలేదని ఈజిప్టు సైనికులకు ఎట్టి నష్టం కలుగలేదని తెలుస్తున్నది.

## పాండిచ్చేరిలో ఎ ఐ. ఆర్. కేంద్రం

న్యూఢిల్లీ, సెప్టెంబర్ 21 — సెప్టెంబర్ 23 నుంచి పాండిచేరిలో ఆలిండియా రేడియో ప్రసారకేంద్రం పనిచేయ ప్రారంభిస్తుంది

## సైనికపట్టణం పునరాక్రమణ

### నైజీరియా ఫెడరల్ సైన్యాల విజయం

లాగోస్ సెప్టెంబర్ 21— నైజీరియా ఫెడరల్ సైన్యాలు మధ్య ఎత్తున రాష్ట్రం రాజధాని బెనిన్‌ను పునరాక్రమించాయని నేడు ప్రకటించబడింది

బెనిన్‌లోని డిప్యూటీ బ్రిటిష్ హైకమిషనరు ఆర్ బెల్ ఈ సమాచారాన్ని నైజీరియా ఫెడరల్ ప్రభుత్వానికి అందచేశారు

నిన్న మధ్యాహ్నం ఫెడరల్ సైన్యాలు బెనిన్‌లో ప్రవేశించాయట

## ఏడెన్‌నుంచి బ్రిటిష్ సైన్యం ఉపసంహరణ

లండన్ సెప్టెంబరి 21— ఎడెన్‌కు 1968 జనవరి తొమ్మిదవ తేదీన స్వాతంత్ర్యాన్ని ఇవ్వడానికి పూర్వమే బ్రిటన్ తన సైన్యాన్ని ఉపసంహరించుకొంటుందని బ్రిటిషు విదేశాంగ శాఖ ప్రతినిధి ఒకరు తెలిపారు

దక్షిణ అరేబియా ఫెడరేషన్‌కు 1968 జనవరి తొమ్మిదవ తేదీన స్వాతంత్ర్యం లభిస్తుంది

విజయవాడ సెప్టెంబర్ 21— ఆంధ్ర ఫిలిం ఛాంబర్ 14వ వార్షిక సర్వసభ్య సమావేశం ఈ నెల 25 తేదీ ఉదయం పది గంటలకు విజయవాడ ఛాంబర్ కార్యాలయంలో జరుగును

# "ఆజాద్" కాశ్మీర్‌లో విద్యార్థుల అసంతృప్తి

## పాక్ ప్రభుత్వం వారిపై దమనకాండ సాగిస్తున్నట్టు, అరెస్టులుచేస్తున్నట్టు వార్త

జమ్మూ సెప్టెంబర్ 21—

పాకిస్తాన్ ఆక్రమిత కాశ్మీర్ ప్రాంతంలో విద్యార్థులలో తీవ్రమైన అసంతృప్తి వున్నట్టు ఇక్కడకు చేరిన వార్తలను బట్టి తెలుస్తున్నది.

జమ్మూ, కాశ్మీర్ జాతీయ విద్యార్థి సమాఖ్య అధ్యక్షుడు, ప్రధాన కార్యదర్శులు రాజా ముంతాజ్ రాథోర్, రియాజ్ ఇంక్విలాబీలతోపాటు అరుగురు విద్యార్థి నాయకులను శత్రదేశ చట్టం కింద ఇటీవల అరెస్టు చేసి, వారిని పాకిస్తాన్‌కు పంపారు.

పాక్ ఆక్రమిత జమ్మూ కాశ్మీర్ ప్రాంతం ఆర్థిక జీవన చెన్నపడుతున్న ఖాన్ అబ్దుల్ హమీద్‌ఖాన్ నూతనపై ఈ అరెస్టులు జరిగినట్టు విద్యార్థులు ఆరోపిస్తున్నారని ఈ వార్తలు పూచిస్తున్నవి.

ప్రెసిడెంట్ ఎన్నికలలో హమీద్‌ఖాన్ పై ఒక అభ్యర్థిని పోటీ పెట్టాలని విద్యార్థి సమాఖ్య నిర్ణయించింది.

"ఆజాద్" కాశ్మీర్‌లో ప్రెసిడెంట్ ఎన్నికలకు పోటీచేయకుండా నిరోధించడానికే ఈ అరెస్టులు జరిపినట్టుకూడా విద్యార్థులు అంటున్నారు

ఖాన్ అబ్దుల్‌హమీద్‌ఖాన్ ఇటీవల మిర్పూర్ వచ్చినపుడు ఆయన వెంటనే రాజీనామా చేయాలని కోరుతూ విద్యార్థుల నల్లజెండాలతో ప్రదర్శనలు కూడా జరిగాయి

ఒకసారి ఆయన నిర్ణయం గైకొంటే ఆయన ధైర్యంలో దాన్ని అమలు జరిపేవాడు. ఆయన నెలారుజిల్లాకు చేసిన పేద అందరికీ తెలిసినదే. గత ఎనిమిది సంవత్సరాలుగా రాష్ట్ర అగ్ర నాయకులలో ఆయన ఒకడు. రాజకీయ రంగంలో ఆయన నిర్వహించిన పాత్ర కలకాలం వుంటుంది.

ఆయన కుటుంబానికి నా సంతాపం తెలియ చేస్తున్నాను."

## ఉచ్చన్న సంతాపం

ఆంధ్రప్రదేశ్ శాసనసభలో ప్రతిపక్ష నాయకుడు శ్రీ గొట్టి ఉచ్చన్న ఎ సి. సుబ్బారెడ్డి మరణం తనకు పెద్ద ఆఘాతం గలిగించిందని అన్నారు.

ఆయన మరణంవల్ల మనం ఒక స్నేహపాత్రుడిని ధైర్య సాహసాలుగల దేశభక్తుని కోల్పోయినట్టు శ్రీ ఉచ్చన్న అన్నారు. ఆయన మరణంవల్ల నెల్లూరు జిల్లాకేగాక ఆంధ్రప్రదేశ్‌కే తీవ్ర నష్టం వాటిల్లినట్టు శ్రీ ఉచ్చన్న అన్నారు.

## శ్రీ చంద్ర రాజేశ్వరరావు సంతాపం

భారత కమ్యూనిస్టుపార్టీ ప్రధాన కార్యదర్శి శ్రీ చంద్ర రాజేశ్వరరావు ఒక ప్రకటనచేస్తూ శ్రీ ఎ సి సుబ్బారెడ్డి ధైర్యవంతుడైన రాజకీయవేత్తలనీ, ఆయన మరణం రాష్ట్రానికి తీరనిలోటని అన్నారు.

## శ్రీ వెనిగళ్ళ సత్యనారాయణ

నా సహచరుడు శ్రీ సుబ్బారెడ్డి మృతి వల్ల ఆంధ్ర ప్రదేశం ఒక సమర్థుడైన పరిపాలకుని, చిత్తశుద్ధిగల కాంగ్రెసు కార్యకర్తను కోల్పోయిందన్నారు శ్రీ వెనిగళ్ళ

ఆయన హృదయ భారంతో ఇంకేమీ మాట్లాడలేకపోయారు. "ఆయన గురించి ఏమీ చెప్పను" అని శ్రీ వెంగళరావు గద్గద స్వరంతో అన్నారు.

## గవర్నర్ శ్రీ పటంధానుపిళ్ళై సంతాపం

శ్రీ ఎ సి సుబ్బారెడ్డి అకాల మరణ వార్త విని తాను దిగ్భ్రాంతి చెందానని రాష్ట్రగవర్నరు శ్రీ పటంధానుపిళ్ళై అన్నారు ఆయన తన జీవితాన్ని దేశసేవకు అంకితం చేశారని గవర్నరు పేర్కొన్నారు

ఆంధ్రప్రదేశ్ మంత్రివర్గంలో ఆయన అత్యంత సమర్థుడని, ఆయన మృతివల్ల రాష్ట్రానికి తీరనిలోటు ఏర్పడినదని శ్రీ తాను పిళ్ళై తనసంతాపసందేశంలో పేర్కొన్నారు

## కొండా లక్ష్మణ్ బాపూజీ

శ్రీ ఎ సి మరణంతో ఆంధ్ర ప్రదేశ్ ఒక ఉత్తమ పుత్రుని కోల్పోయింది. ఎన్ని అవాంతరాలనైనా ధైర్య సాహసాలతో ఎదుర్కోగల వ్యక్తित्వం కలవాడని ఆయన మరణం రాష్ట్రానికి తీరని లోటని రాష్ట్ర మంత్రి శ్రీ కొండా లక్ష్మణ్ బాపూజీ అన్నారు.

## జలగం వెంగళరావు

శ్రీ ఎ. సి. సుబ్బారెడ్డి సమ్మిళితులలో ఒకరైన రాష్ట్ర వందాయతీశాఖ మంత్రి శ్రీ జలగం వెంగళరావు శ్రీ సుబ్బారెడ్డి ఎంత గంభీరుడో అంత విశాల హృదయం కలవాడని అన్నారు.

# "అకలంక దేశభక్తుడు విశాలాంధ్ర దక్షుడు"

## శ్రీ ఎ. సి. సుబ్బారెడ్డి మృతికి ప్రముఖుల జోహార్లు

("ఆంధ్రజ్యోతి" ప్రకటనలు)

హైదరాబాద్ సెప్టెంబర్ 21— స్వర్గీయ ఎ. సి. సుబ్బారెడ్డి స్మృత్యర్థంగా రాష్ట్ర వ్యాప్తంగా నేడు ప్రతిపక్ష కార్యాలయాలను విద్యా సంస్థలను మూసివేశారు.

ప్రభుత్వ భవనాలపై పతాకాలను అవనతం చేశారు.

రాష్ట్రంలో పెక్కు పట్టణాలలో హర్తాళ్ జరిగింది

వంగారెడ్డి మున్సిపల్ కౌన్సిల్ నేటి ఉదయం శ్రీ అగమయ్య అధ్యక్షతన సమావేశమై శ్రీ సుబ్బారెడ్డి మృతికి సంతాపం తెలియజేస్తు ఒక తీర్మానం ఆమోదించింది రెండు నిమిషాలపాటు మౌనం పాటించారు

### శ్రీ డి ఎస్. రెడ్డి జోహార్లు

ఉస్మానియా యూనివర్సిటి వైస్ ఛాన్సలర్ శ్రీ డి ఎస్ రెడ్డి తన సంతాప సందేశంలో ఇలా పేర్కొన్నారు: శ్రీ ఎ సి సుబ్బారెడ్డి మరణంవల్ల దేశం ఒక గొప్ప నాయకుణ్ణి కోల్పోయింది ఆయన ధైర్యం నిర్మోహ మాటం చిత్తశుద్ధి అందరికి తెలిసినవే ఇటి గుణాలు రాజకీయ నాయకులలో వుండవలసి అందు నేను ఒక పాత స్నేహితుని కోల్పోయాను.

### 'కర్మయోగి"

"శ్రీ సుబ్బారెడ్డి మహా మనీషి కర్మయోగి" అని శ్రీ వి జి రాజు తన సంతాప సందేశంలో పేర్కొన్నారు

తనకు పునర్జన్మలో నమ్మకం కలదని పేర్కొంటూ ఎ సి సుబ్బారెడ్డి వచ్చే జన్మలో ఎవరు నాయకుడు కాగలడని అయన అన్నారు

### శ్రీ తోట రామస్వామి

శ్రీ తోట రామస్వామి మిత్రులు ఎ సి సర్వస్వులై నార్నా వారిని చూసి దిగ్భ్రాంతి చెందాను ఆయన స్నేహపాత్రుడు ఆయన మరణం వ్యక్తిగతంగా నాకు తీరని లోటు. నెల్లూరు పురపాలక సంఘం అధ్యక్షులుగా పురపాలక సంఘం మండలి అధ్యక్షులుగా, తిరుమల దేవస్థానం బోర్డు అధ్యక్షులుగా, మంత్రిగా ఆయన మన రాష్ట్రానికి చేసిన సేవ గణనీయమైనది సహకార రంగంలో వారు నిర్వహించిన పాత్ర విశిష్టమైనది

శ్రీ ఎ సి మరణవార్తా విని దిగ్భ్రాంతి చెందానని పశ్చిమ గోదావరి జిల్లా కాంగ్రెసు కమిటీ సభ్యుడు పాదం సూర్యనారాయణ మూర్తి ఒక సంతాప సందేశంలో పేర్కొన్నారు

ఆంధ్ర రాష్ట్ర రాజకీయాలలో కొరలు తీరిన మహావ్యక్తి ఆయన అన్నారు

### శ్రీ నిజలింగప్ప సంతాపం

బెంగుళూరు, సెప్టెంబర్ 21— ఆంధ్ర ప్రదేశ్ హోం మంత్రి శ్రీ ఏ సి. సుబ్బారెడ్డి మరణంపట్ల మైసూరు ముఖ్యమంత్రి శ్రీ నిజలింగప్ప తమ ప్రగాఢ సంతాపాన్ని వ్యక్తం చేస్తూ ఒక సందేశాన్ని పంపారు

'సహృదయుడగు మిత్రుని, నిజాయతీగల కాంగ్రెసు వాదిని కోల్పోయాను"అని శ్రీ నిజలింగప్ప తమ సందేశంలో పేర్కొన్నారు

### గూడూరు పౌరుల నివాళులు

మ్యాండేహాల్ మద్రాసు నుంచి ఇక్కడకు తీసుకొని వస్తుండగా మార్గమధ్యంలో గూడూరు పౌరులు ఆంధ్ర నాయకునికి నివాళి అర్పించారు.

తడ మాట్లూరుపేట నాయుడుపేటలలో కూడా ప్రజలు తమ భక్త్యంజలి ఘటించారు

నిన్న శ్రీ సుబ్బారెడ్డి మరణవార్త ఇక్కడకు చేరగానే పేలాది ప్రజలు కన్నీటితో ఎ సి ఇంటికి వెళ్ళి మృతదేహం కోసం ఎదురుచూస్తూ కూర్చున్నారు

### విజయవాడలో అశ్రుతర్పణం

విజయవాడ సెప్టెంబరు 21— నేటి ఉదయం ఇక్కడి శ్రీ లాల్ బహదూర్ కాంగ్రెసు సేవాదళం వారు అత్యవసర సమావేశ జరిపి ఆంధ్రప్రదేశ్ హోం శాఖ మంత్రి శ్రీ ఎ సి సుబ్బారెడ్డి మృతికి సంతాపం తెలుపుతూ తీర్మానించారు ఎర్రకోట శ్రీ దుర్గా అప్పలస్వామి అధ్యక్షత వహించారు ప్రధాన కార్యదర్శి శ్రీ వాంద్రాక పోతన్న శ్రీయుతులు ఎం వేంకటరత్నం కవి ఎర్రంరపు కోటేశ్వరరావు ముదిలి వేంకటేశ్వరరావు ప్రభృతులు ప్రసంగిస్తూ శ్రీ ఎ సి సుబ్బారెడ్డి సేవలను స్మరించారు

### తిరువూరు తాలూకా కాంగ్రెస్ కమిటి

తిరువూరు సెప్టెంబర్ 21— రాష్ట్ర అభివృద్ధికి తనజీవిత సర్వస్వాన్ని అంకితం చేసిన శ్రీ ఎ సి సుబ్బారెడ్డి ఆకస్మిక మృతికి తిరువూరు తాలూకా కాంగ్రెసు కమిటి తన హృదయ పూర్వక సంతాపాన్ని తెలియచేసింది ఆయన కుటుంబానికి ఈ కమిటి సానుభూతిని తెలియచేసింది.

### శ్రీ తిమ్మారెడి సానుతాపం

శ్రీ ఎ సి సుబ్బారెడ్డి మృతివల్ల దేశం ఒక ధైర్య వంతుడైన నాయకుని దేశభక్తుణ్ణి కోల్పోయిందని రాష్ట్ర ఆహారమంత్రి శ్రీ పి తిమ్మారెడ్డి పేర్కొన్నారు.

ఆయన గత 20 సంవత్సరాలుగా తన మిత్రుడని ఆయన సహాయపడే నైజం కలవాడని సర్మోహమాటి అని శ్రీ తిమ్మారెడ్డి అన్నారు

తనవద్దకు వచ్చిన ప్రతి ఒక్కరికిసహాయపడేవారని ఆయన పేర్కొన్నారు

"ఆయన అనుభవంగల పరిపాలనాధక్షుడు ఒక్కసారి ఆయన నిర్ణయం గైకొంటే ఆయన ధైర్యంతో దాన్ని అమలు జరిపేవాడు. ఆయన నెలారుజిల్లాకు చేసిన సేవ అందరికీ తెలిసినదే. గత ఎనిమిది సంవత్సరాలుగా రాష్ట్ర అగ్ర నాయకులలో ఆయన ఒకడు. రాజకీయ రంగంలో ఆయన నిర్వహించిన పాత్ర కలకాలం వుంటుంది.

ఆయన కుటుంబానికి నా సంతాపం తెలియ చేస్తున్నాను."

## ఖమ్మం జిల్లాలో వ్యవసాయాభివృద్ధి కార్యక్రమాలు

### కలెక్టర్ చే సమీక్ష

ఖమ్మం సెప్టెంబరు 20— ఖమ్మంజిల్లా కలెక్టరు కార్యాలయం వద్ద 11 వ తేదీన జరిగిన జిల్లా అధికారుల సమన్వయ సమావేశంలో వివిధ శాఖలకు చెందిన అభివృద్ధి కార్యక్రమాలను జిల్లా కలెక్టరు శ్రీ అమజద్ అలీఖాన్ సమీక్షించారు.

వచ్చే ఏప్రిల్‌కు వెయ్యి కిలోల హైబ్రిడ్ జొన్నలను నందడం జరిగిందని, త్వరలో మరొకమూడు వేల కిలోలను నందడం జరుగుతుందని జిల్లా వ్యవసాయాధికారి వివరించారు. ఈ సంవత్సరం జిల్లాలో 2 200 ఎకరాలలో కైచుంగ్ నేటివ్-1 ను, 77 ఎకరాలలో ఐ ఆర్ 8 ను వేయడం జరిగింది వంటలు పంతృప్తికరంగా వున్నవి పెరటి తోటల పథకం కింద వివిధ సమితులకు 31 000 బొమాలలో మొక్కలను సరఫరా చేయడం జరిగిం. 31 000 బొ మా బొ మొక్కలు 40 000 వంగ మొక్కలు సమితులకు సప్లయిచేయడానికి సిద్ధంగా వున్నాయి.

రైతులకు సప్లయిచేయడానికి 7060 టన్నుల అమోనియం సల్ఫేట్‌ను ప్రాథమిక సహకార సంఘాలకు పంపడంజరిగిందని జిల్లా వ్యవసాయాధికారి వివరించారు.

వ్యవసాయంలో శాస్త్రీయ పద్ధతులు అవలంబించి, అధికోత్పత్తిచేసే మేలిరకం వంగడాల పాగుబడిద్వారా రెండు సంవత్సరాల కాలంలో ఆహార రంగంలో స్వయం సమృద్ధిని సాధించ వచ్చునని ఆయన సూచించారని ఇందు సమైక్య కృషి అవసరమని ఆయన ఉద్బోధించారు.

ఇటీవల దేశంలో సంభవించిన దుర్భిక్ష పరిస్థితి పరదల నివయమై ప్రస్తావించి, ప్రజలకికా రదనలలోలోపం వున్నట్టు శ్రీ జయప్రకాశ్ నారాయణ్ విమర్శించారు.

భారీ ఇరిగేషన్ ప్రాజెక్టులపై పెట్టిన మొత్తాలను ఇచ్చు చేస్తూ రాష్ట్రాలకు సంపత్తి పెట్టు. ఎలక్ట్రిసిటి సరఫరాపెట్టు వంటి రైతులు అవసరాలను నిర్లక్ష్యం చేయడం జరిగిందని శ్రీ నారాయణ్ విమర్శించారు.

పంట కోతకు తగిన కాలం నిర్ణయిస్తే పంటలకు వరదల వల్ల నష్టం అరికట్ట వచ్చునని అయన అన్నారు

సర్వోదయ సిద్ధాంతాలను అందరూ అనుసరించాలని అయన ఉద్బోధించారు

బీహార్ కరువుసహాయకసంఘం చైర్మన్ ముఖ్యమంత్రి శ్రీ అన్నాదురై రు. 1,20 420రు చెక్కును శ్రీ జయప్రకాశ్ నారాయణ్‌కు తొలుత అందజేశారు

## "ఆహార ధాన్యాల దిగుమతి దేశ గౌరవానికి భంగకరం"

### స్వయంసమృద్ధికై ప్రతిన వహించాలని మద్రాసు సభలో శ్రీ జయప్రకాశ్ ఉద్బోధ

మద్రాసు, సెప్టెంబరు 21—

దేశ గౌరవాన్ని నిలబెట్టుకొనాలంటే విదేశాలనుంచి ఆహార ధాన్యాలు దిగుమతి చేసుకొనే పద్ధతికి స్వస్తి చెప్పాలని సర్వోదయ నాయకుడు శ్రీ జయప్రకాశ్ నారాయణ విన్న ఉద్బోధించారు

విదేశాల నుంచి కనీసం ఒక్క గింజనైనా ఆహార ధాన్యాలను దిగుమతి చేసుకొనరాదని అన్ని రాష్ట్రప్రభుత్వాలు పార్టీలు, దేశప్రజలు గట్టిగా ప్రతిన వహించాలని శ్రీ జయప్రకాశ్ కోరారు

బీహార్ పహాయ సంఘం తరపున తమిళనాడు ప్రజలనుంచి రు 1 2 0420ల మేరకు చెక్కును స్వీకరిస్తూ మనకున్న దానితోనే మనం సరిపుచ్చుకొనాలని శ్రీ జయప్రకాశ్ ఉద్బోధించారు మిగులు రాష్ట్రాలు కొరత రాష్ట్రాలకు తోడ్పడాలని, అవసరమైతే దేశవ్యాప్తంగా చట్టబద్ధమైన రేషనింగ్‌ను ప్రవేశపెట్టాలని అయన సూచించారు.

పంటకాలం కుదించి అధికోత్పత్తిచేసే మేలిరకం వంగడాల పాగుబడిద్వారా రెండు సంవత్సరాల కాలంలో ఆహార రంగంలో స్వయం సమృద్ధిని సాధించ వచ్చునని అయన సూచించారని ఇందు సమైక్య కృషి అవసరమని అయన ఉద్బోధించారు.

ఇటీవల దేశంలో సంభవించిన దుర్భిక్ష పరిస్థితి పరదల నివయమై ప్రస్తావించి, ప్రజలకికా రదనలలోలోపం వున్నట్టు శ్రీ జయప్రకాశ్ నారాయణ్ విమర్శించారు.

భారీ ఇరిగేషన్ ప్రాజెక్టులపై పెట్టిన మొత్తాలను ఇచ్చు చేస్తూ రాష్ట్రాలకు సంపత్తి పెట్టు. ఎలక్ట్రిసిటి సరఫరాపెట్టు వంటి రైతులు అవసరాలను నిర్లక్ష్యం చేయడం జరిగిందని శ్రీ నారాయణ్ విమర్శించారు.

పంట కోతకు తగిన కాలం నిర్ణయిస్తే పంటలకు వరదల వల్ల నష్టం అరికట్ట వచ్చునని అయన అన్నారు

సర్వోదయ సిద్ధాంతాలను అందరూ అనుసరించాలని అయన ఉద్బోధించారు

బీహార్ కరువుసహాయకసంఘం చైర్మన్ ముఖ్యమంత్రి శ్రీ అన్నాదురై రు. 1,20 420రు చెక్కును శ్రీ జయప్రకాశ్ నారాయణ్‌కు తొలుత అందజేశారు

## "రాజకీయ వేత్తలను చేరనీయకండి"

### కార్మిక సంఘాలకు ఉపరాష్ట్రపతి విజ్ఞప్తి

చండీగఢ్ సెప్టెంబర్ 21— కార్మిక ఉద్యమంలో రాజకీయ వేత్తలను చొరనివ్వరాదని దేశంలోని కార్మిక సంఘాలకు ఉప రాష్ట్రపతి శ్రీ వి వి గిరి విన్న విజ్ఞప్తి చేశారు.

వివిధ రాజకీయపక్షాలు కార్మికులను, కార్మిక సంఘాలను దోచుకొంటూవుంటే కార్మికులకు ఏమీ లాభించకపోగా సర్వం నష్టమే కాగలదని అయన అన్నారు

'ఇండియాలో కార్మిక సంఘాలు రాజకీయాలు పై ఏర్పాటైన గోడ్డిని ప్రారంభిస్తూ అయన హెచ్చరించారు రాజకీయ అస్థిరతను అభివర్ణించారు ఈ గోడ్డి నాలుగు రోజులపాటు జరుగుతుంది

## ఎయిర్ చీఫ్ మార్షల్ అర్జున్ సింగ్ మాస్కోప్రయాణం

న్యూఢిల్లీ సెప్టెంబర్ 21— వైమానిక దళాధిపతి ఎయిర్ చీఫ్ మార్షల్ అర్జున్‌సింగ్ నేటి ఉదయం ఇక్కడి నుంచి ఎమానంలో మాస్కో బయలుదేరి వెళ్ళారు

సోవియెట్ రక్షణ మంత్రి ఆహ్వానంపై రష్యాలో పక్షంరోజులపాటు అయన పర్యటన జరుపుతారు

## భద్రాచలం సమితి గ్రామాలలో సంవర్ధక లహార కార్యక్రమం

భద్రాచలం సెప్టెంబరు 21— వ్యవసాయ ఎకుగడాభివృద్ధి పశ్చిమ శ్రీసంకేమ శాఖలకు చెందిన అధికార్యులందరు హైదరాబాద్‌నుంచి భద్రాచలం రానున్నారని భద్రాచలం గిరిజన సమితి ఎన్నికచేసిన లయిను గ్రామాలలో సంవర్ధకాహార కార్యక్రమాలిక తుదిరూపు నిర్మాణానికి ఈ బృందం ఇక్కడకు వస్తుంది 21వ తేదీనుంచి 23వ తేదీ వరకు బృందం గ్రామాలలో పర్యటిస్తుంది.

## కాకినాడ సాహిత్యలహరికి నూతన కార్యవర్గం ఎన్నిక

కాకినాడ సెప్టెంబరు 21— మొన్న స్థానిక టౌన్ హాల్‌లో శ్రీ మారెళ్ళ కేశవరావు అధ్యక్షతన జరిగిన సర్వసభ్య సమావేశంలో సాహిత్యలహరి నూతన కార్యవర్గానికి ఈ కిందివారు ఎన్నికయ్యారు అధ్యక్షులు: శ్రీ జానకీకాంత్, ఉపాధ్యక్షులు శ్రీ సోమంచి సూర్యనారాయణశర్మ కార్యదర్శులు శ్రీ జ్ఞానసంపత్తి శ్రీ సిమాల కొండ శ్రీహరిరావు కోశాధికారి శ్రీ అల్లంరాజు సత్యనారాయణరావు

సభ్యులు శ్రీమతి వేదుల మీనాక్షీదేవి ఇరదు కేశవమూర్తి శ్రీయుతులు జి ఎస్ రాజు కటుల రామారావు పద్మాలి పేరయ్య మారెళ్ళ కేశవరావు సోమంచి ఆనందప్రసాదశాస్త్రి

## మార్యాపేట హైస్కూలు విద్యార్థుల సమ్మె విరమణ

మార్యాపేట సెప్టెంబరు 21— మార్యాపేట జిల్లాపరిషత్ మర్రిపర్సీ హైస్కూలు విద్యార్థులు 14 వ తేదీనుంచి ప్రయివేట్ ట్యూషనలను వ్యతిరేకంగా జరుపుతున్న సమ్మెను విరమించారు పాఠశాల ప్రధానోపాధ్యాయుని శ్రీమతి దేవరాజి కార్యవర్గం రాజీ ఎంప్రతిపాదనలు జరిపి ట్యూషనలు నిలిపివేయడానికి నిశ్చయించారు పాఠశాల మామూలుగానే నడుస్తున్నది

## మరుపిళ్ళ శ్రీరాములు మృతి

విజయవాడ సెప్టెంబర్ 21— శ్రీ మరుపిళ్ళ శ్రీరాములు నేటి ఉదయం ఇక్కడ మృతి చెందారు అయనకు 64 సంవత్సరాల వయస్సు నలుగురు కుమారులు ఒక కుమార్తె కలరు

శ్రీ శ్రీరాములు విజయవాడ మునిసిపల్ కార్పొరేటర్‌గా గతంలో వ్యవహరించారు. ప్రస్తుతం పాతపు స్టీకి చెందిన శ్రీ వెంకటేశ్వరస్వామి దేవస్థ

# ఉత్తర వియత్నాంకు నేరుగా రష్యా ఆయుధాలు

## చైనా అడ్డంకుల తొలగింపుకు యత్నం

వాషింగ్టన్, సెప్టెంబర్ 21—

ఉత్తర వియత్నాంకు రష్యా అందచేస్తున్న ఆయుధ సహాయం సరిగా సరఫరా అవకుండా చైనా అడ్డంకులను కల్పిస్తున్నందు వల్ల చైనా, రష్యా సరిహద్దు నుంచి ఈ సైనిక సరఫరాలను నేరుగా ఉత్తర వియత్నామ్‌కు తీసుకొని వెళ్ళే ఏర్పాట్లు చేయబడినాయని అమెరికా గూఢచారి వర్గాలు తెలుపుతున్నాయి.

హనోయ్ సోవియెట్ ఆయుధ సహాయాన్ని చైనా ప్రవేశం లేకుండా నేరుగా పొందే ఏర్పాట్లను చేసుకున్నదని అమెరికా గూఢచారి వర్గాలు అందచేసిన వార్తను అమెరికన్ అధికారులు ధృవీకరించారు.

అమెరికా గూఢచారి సంస్థలు పసిఫిక్ ప్రాంత వ్యవహారాలను చూసే అధికారి మేజర్ జనరల్ చెస్టర్ జి. పీటర్సన్ చైనా మీదుగా ఉత్తర వియత్నామ్‌కు, రష్యన్లు ఎంచే సైనిక సామగ్రిని తీసుకొని వెడుతున్నారని ధృవీకరించారు జనరల్ పీటర్సన్ సెనెట్ కమిటీ సమావేశంలో ఈ విషయాన్ని చెప్పారు. రష్యా హనోయ్‌కి సరఫరా చేసే ఆయుధ సామగ్రిని కొంత చైనీయులు దొంగిలించడం ప్రారంభించారట.

చైనా-సోవియెట్ సంబంధాలు పూర్తిగా క్షీణించాయని జనరల్ పీటర్సన్ తెలిపారు.

చైనా మీదుగానే రైలుమార్గాల్లో 25 శాతం మేరకు రష్యా ఇతర తూర్పు యూరప్ దేశాలు పంపే సైనిక సామగ్రి, ఇతర సరఫరాలు చేరుతున్నాయి.

సోవియెట్ యూనియన్ హనోయ్‌కి చేసే సరఫరాలు పక్షపాతంగా అందకుండా చైనా అడ్డంకులు కల్పిస్తున్నదని ఈ మధ్య బహిరంగంగానే మాస్కో విమర్శించింది. సోవియెట్ చైనా సరిహద్దులో రష్యన్ అధికారుల నుంచి నేరుగా ఉత్తర వియత్నామ్‌కు తమకు పంపే సామగ్రిని తీసుకొని వారే ఉత్తర వియత్నాంకు చేరవేసుకుంటున్నారు.

## అణుశక్తి పరిశోధనలు

### క్యూబా సైంటిస్టులకు రష్యాలో శిక్షణ

హవానా, సెప్టెంబర్ 21— అణుశక్తి శాంతియుత ఉపయోగాలను గురించి పరిశోధనలను జరుపడంలో సోవియెట్ యూనియన్ క్యూబా సైంటిస్టులకు సౌకర్యాలను కల్పిస్తుందని క్యూబా అధికార ప్రతినిధి ఒకరు తెలిపారు.

క్యూబాకో ఒక అణు రియాక్టర్‌ను సోవియెట్ నిపుణులు నిర్మిస్తారు. రెండు పరిశోధనా కేంద్రాలను ఏర్పాటుచేస్తారు.

## శతాధిక వృద్ధురాలి కాలధర్మం

ఇంగోర్, సెప్టెంబర్ 21— 101 వసంత్సరాలు దాటినుంగిం శ్రీమతి లక్ష్మీబాయి నిన్న ఇక్కడ కాలధర్మం చెందారు. శ్రీమతి లక్ష్మీబాయి అహిందూరత్న బైరవ మహాదేవ అధ్యక్షులు శ్రీ జ్వాలా మార్కండేయ.

కేంద్ర పాలిత ప్రాంతమైన లక్షద్వీపులో పంచాయతీరాజ్ వ్యవస్థను ప్రవేశపెట్టాలని ఆ దీవులనుంచి ఎన్నికైన పార్లమెంటు సభ్యుడు శ్రీ మహమ్మద్ సయ్యద్ కోరినట్లు కాంటక్ట్ వార్త.

## చెవిటివారికి శుభవార్త!

అత్యాధునికమైన ట్రాన్సిస్టర్ హియరింగ్ ఎయిడ్స్ మేము అమ్ముతాము

కూడ నవహాదాన్ 1967 సెప్టెంబరు 24, 25 మరియు 26 తేదీలలో ప్రేమదరంలో వుంటుంది. కాబట్టి ఆఫీసు ఎదుటగానున్న బంగర్ శేవ్ వద్ద వారిని కలవగలరు.

తిరిగి రోజున చూచుటకు అవకాశము మధ్యాహ్నం 12 గంటల వరకు మాత్రమే

మోడరన్ రేడియో కంపెనీ.

మద్రాసు-10.

(స్థానికం: 1948).

## అహమ్మద్‌నగర్‌లో బుధవారం రాత్రి ప్రశాంత స్థితి

అహమ్మద్‌నగర్, సెప్టెంబర్ 21— నిన్న మధ్యాహ్నం 18 గంటలపాటు కర్ఫ్యూ విధించిన తర్వాత అహమ్మద్‌నగర్‌లో రాత్రి పరిస్థితి ప్రశాంతంగానే వున్నది.

నిన్న ఉదయం కర్ఫ్యూను తొలగించిన నిమ్మట రెండుచోట్ల రాళ్ళు విసరిన సంఘటనలు జరిగిన నిమ్మట తిరిగి కర్ఫ్యూను విధించారు.

## ఇజ్రాయెల్ కాల్పులలో నలుగురి మృతి

### 14 మంది గాయపడినట్టు ఈజిప్టు సైనిక ప్రతినిధి ప్రకటన

కయిరో, సెప్టెంబర్ 21— సూయెజ్ కాలువ దక్షిణ ఒడ్డుప్రాంతం పటగాలమీద ఇజ్రాయెల్ సైనికులు రెండుసార్లు కాల్పులు జరిపి నలుగురిని చంపారని, 14మందిని గాయపరచారని ఈజిప్టు సైనిక ప్రతినిధి నేడు తెలిపాడు.

ఇజ్రాయెల్ జరిపిన శతమ్ని కాల్పులవల్ల రెండు ఇండు కూడా దెబ్బతిన్నాయట.

## అమెరికా నుంచి గోధుమ కొనుగోలు

### 3,28,700 టన్నులను ఖరీదు చేయడానికి అనుమతి

వాషింగ్టన్, సెప్టెంబర్ 21— సెప్టెంబర్ 26 నుంచి 1968 జనవరిలోగా భారతదేశం 3 28,700 మెట్రిక్ టన్నుల గోధుమను ఖరీదు చేయడానికి అమెరికా వ్యవసాయ శాఖ అనుమతి ఇచ్చింది.

సెప్టెంబర్ 12 వ తేదీన చేసిన తన ఒప్పందం క్రింద ఇంకా కొనవలసివున్న ధాన్యాన్ని ఖరీదు చేయడానికిగాను అమెరికా ఈ అనుమతిని ఇచ్చింది. భారతదేశం క్రితం నెల 263 వేల టన్నుల ఆహార ధాన్యాలను ఖరీదు చేసింది.

అమెరికాలో ఇండియా రాయబారి శ్రీ బి. కె. నెహ్రూ ఉపప్రధాని మురార్జీ దేశాయీని వాషింగ్టన్‌లో కలుసుకున్నారు. సమితిలో ఇండియా శాశ్వత ప్రతినిధి శ్రీ పార్థసారథిని కూడా (మధ్యవారు) చిత్రంలో చూడవచ్చు

# ఇండో-జపాన్ ఆర్థిక సహకారంలో చిక్కులు

## పరిశీలనకు స్థాయీ సంఘాన్ని ఏర్పాటు చేయాలని వాణిజ్యవేత్తల నిర్ణయం

టోక్యో, సెప్టెంబర్ 21—

ఇండో-జపాన్ ఆర్థిక సంబంధాల భవిష్యత్తులో ఉత్పన్నం కాగల సమస్యలను పరిశీలించడానికి సంయుక్తంగా స్థాయీ సంఘాన్ని ఏర్పాటు చేయాలని ఉభయ దేశాల వ్యాపారుల తొలి సంయుక్త సమావేశం నిర్ణయించింది.

ఈ సమావేశం ముగిసిన తర్వాత విడుదలైన సంయుక్త ప్రకటనలో రెండు దేశాల మధ్య ఆర్థిక సహకారం మరింత సన్నిహితంగా వుండాలని, ఇది రెండు దేశాల అభ్యున్నతికి, సంక్షేమానికి మాత్రమేగాక ఆసియా ప్రాంతంలో సుస్థిర శాంతికే అత్యవసరమని ఉద్ఘాటించారు.

ఇండియా, జపాన్‌లమధ్య ఆర్థిక సహకారం పెంపొందడానికి రెండు పక్షాలు తమ ప్రభుత్వాల తోడ్పాటుతో అన్నివిధాల ప్రయత్నించాలని అయన అన్నారు.

ఈ మూడు రోజుల సమావేశంలో ఆసియా ప్రాంతంలో అర్థిక సహకారంలో రెండు దేశాలమధ్య అర్థిక సహకారాన్ని గురించి చర్చించారు.

జపాన్‌లో ఇండియా ఒక పెట్టుబడి కేంద్రాన్ని నెలకొల్పాలని ఈ సమావేశంలో సూచించారు ఈ ప్రతిపాదన భారత ప్రభుత్వానికి తెలియ జేయగలమని భారత ప్రతినిధివర్గం హామీ నిచ్చింది.

ఇండియాలో విదేశీ పెట్టుబడి దారులు ఎదుర్కొంటున్న చిక్కులు— రాయల్టీలపై అధిక పన్నులు, ముడిసరుకు, విడిభాగాల దిగుమతులపై ఆంక్షలు. వీటిని తొలగించాలని కూడా జపాన్ తొలగించాలని కూడా జపాన్ నాయకులు సూచించారు.

ఇవి తొలగిస్తే ఇండియాలో సంయుక్తంగా పరిశ్రమలను నెలకొల్పడానికి జపాన్ పారిశ్రామికులు ముందుకు రాగలరని అయన అన్నారు.

## "పిచ్చి నాకర ధోరణులను అరికట్టాలి"

### రాజకీయపక్షాలకు శ్రీ సంజీవరెడ్డి విజ్ఞప్తి

హైదరాబాద్, సెప్టెంబర్ 21— దేశంలో నానాటికి పెరుగుతున్న విచ్ఛిన్నకరధోరణులను అరికట్టడానికి అన్ని రాజకీయ పక్షం నాయకుల సమావేశం జరగాలని లోక్‌సభ స్పీకర్ శ్రీ సంజీవరెడ్డి నిన్న ఇక్కడ సూచించారు.

ఆంధ్రప్రదేశ్ రెజిస్ట్రేషన్ ఉద్యోగుల సంఘాల సమావేశంలో ప్రసంగిస్తూ, దేశ సమైక్యం పరిరక్షణ విషయంలో ఏ రాజకీయ పక్షంలో అభిప్రాయ భేదాలు లేవని అయన అన్నారు.

దేశ ఈశాన్య భాగంలో కొన్ని ప్రాంతాలు స్వతంత్ర దేశాలుగా రూపొందాలని కోరడం ప్రమాదభరితమని శ్రీ సంజీవరెడ్డి అన్నారు.

ఈ ప్రాంతంలో పెక్కు చిన్న రాష్ట్రాలు కలవని అయన అన్నారు. నాగ, మిజో సమస్యలుగలవని దేశ సమగ్రతను కాపాడడానికి జాగరూకతతో వుండాలని సంజీవ రెడ్డి చెప్పారు.

కేరళ సంజీ విచ్ఛిన్నకర శక్తులను గురించి కూడా అయన ప్రస్తావించారు.

ఈ సమస్యలన్నింటికీ సమైక్య లక్ష్యమనే పాదనతో పరిష్కరించాలని శ్రీ సంజీవరెడ్డి అన్నారు.

జనసంఘ్ సభ్యులు పార్టీలు మార్చడాన్ని గురించి ప్రస్తావిస్తూ పార్లమెంటరీ ప్రజాస్వామ్య వ్యవస్థలో ఇది మంచి సంప్రదాయం కాదని అయన అన్నారు.

కీన్యాలో పార్టీలు మార్చిన సభ్యుల సభ్యత్వం రద్దు అవుతుందని అయన అన్నారు. అయితే ఇటి కానూన్ని ఈ దేశంలో రూపొందించాలని తాను కోరడం లేదు కాని మంత్రి పదవుల కోసం పార్టీలు మార్చే ధోరణిని అట్టిగా అణచివేయాలని శ్రీ సంజీవ రెడ్డి అన్నారు.

## "ఉత్తమదేశభక్తుడు, గొప్ప పండితుడు"

### శ్రీ బూర్గుల కు షేక్ అబ్దుల్లా జోహార్లు

("ఆంధ్రజ్యోతి" ప్రతినిధి)

హైదరాబాద్, సెప్టెంబరు 21— శ్రీ బూర్గుల రామకృష్ణరావు మృతికి తమ ప్రగాఢ సంతాపాన్ని తెలియజేస్తూ కేంద్ర హోం మంత్రి శ్రీ వై. బి. చవాన్, కేంద్ర మాజీ మంత్రి శ్రీ డి. సంజీవయ్య, మద్రాస్ గవర్నర్ శ్రీ అజ్జనీసింగ్, పంజాబ్ విద్యాధిపతి శ్రీ సింగ్, కాశ్మీరు మాజీ ప్రధాని శ్రీ షేక్ మహమూద్ అబ్దుల్లా సంతాప సందేశాలు పంపించారు.

శ్రీ షేక్ అబ్దుల్లా పంపిన తంతిలో ఇలా వుంది: "శ్రీ బూర్గుల రామకృష్ణారావు మరణవార్త విని నేను బాగా దుఃఖించాను. శ్రీ రామకృష్ణారావు మృతితో దేశం ఒక గొప్ప దేశభక్తుణ్ణి, గొప్ప పండితుణ్ణి స్వాతంత్ర్య సమరయోధుణ్ణి కోల్పోయింది. దాదరేశం నుంచి రాష్ట్రాల పునర్వ్యవస్థీకరణ జరిగిన ఉద్యమంలో అయన ప్రముఖపాత్ర వహించారు. ప్రియతముడైన ఒక సహధర్మ మిత్రుణ్ణి మన పందరమూ కోల్పోయాము.

### శ్రీ గొట్టిపాటి బ్రహ్మయ్య నివాళులు

నిన్న రాత్రి ప్రసారమైన రేడియో సందేశంలో శాసనమండలి అధ్యక్షులు శ్రీ గొట్టిపాటి బ్రహ్మయ్య శ్రీ బూర్గుల రామకృష్ణారావుకు నివాళులర్పించారు.

"కీర్తిశేషులు శ్రీ బూర్గుల రామకృష్ణారావు ఆంధ్రప్రదేశ్ మేధావులలో ప్రముఖులు. అయన బహుభాషా కోవిదుడు. కవి. విమర్శకుడు. అయన రచనలు అధిక వ్యాప్తిని గాంచినవి.

"అయన రాజనీతి కుశలుడు, దేశభక్తుడు. తెలంగాణాలో రాజకీయ ఉద్యమం వ్యాప్తికి నిరంతరం పాటుపడినవారిలో ప్రథమ శ్రేణికి చెందినవారు. హైదరాబాదు సంస్థానం ప్రభుత్వానికి వ్యతిరేకంగా జరిగిన ఆందోళనలో అయనకు ప్రముఖ పాత్ర కలదు.

"తెలంగాణా ప్రాంతం ప్రత్యేక రక్షణగా వుండుటా లేక ఆంధ్ర రాష్ట్రములో కలియుటా అనే ఒక క్లిష్ట సమస్య ఏర్పడి ప్రజలను ఆందోళన చేసినప్పుడు ఆంధ్రప్రదేశ్ కావాలని పట్టుపట్టిన రాజకీయవేత్త శ్రీ రామకృష్ణారావు.

"1953లో ఏర్పడిన ఆంధ్రరాష్ట్రము తెలంగాణా రాష్ట్రమును కలిసి ఆంధ్రప్రదేశ్‌గా ఏర్పడుట అందరి మహాభాగ్యము. ఈమహాభాగ్యమునకు దోహదం కలుగచేసినవారిలో శ్రీ బూర్గుల ప్రముఖులు నిత్యస్మరణీయులు."

### సంజీవరెడ్డి సంతాపం

లోకసభ స్పీకర్ శ్రీ నీలం సంజీవరెడ్డి స్వర్గీయ బూర్గుల రామకృష్ణారావు నివసించిన హైదరాబాదుకు నిన్న వెళ్ళి అయన కుమారుడిని పరామర్శించి శ్రీ బూర్గుల మృతివల్ల తమ ప్రగాఢ సంతాపాన్ని తెలియజేశారు.

### శ్రీ కె. బ్రహ్మానందరెడ్డి

హైదరాబాద్, సెప్టెంబరు 21— ముఖ్యమంత్రి శ్రీ కె. బ్రహ్మానందరెడ్డి 21వ తేదీ సాయంత్రం ఢిల్లీ వెడతారు. సెప్టెంబర్ ఒక లక్ష తేదీన ఢిల్లీలో వుంటారు. రెండవ తేదీ తిరుగుప్రయాణానికి ఇక్కడకు తిరిగి వస్తారు.

# కొండవాగులో బస్సు కొట్టుకుపోగా 19 మంది దుర్మరణం — ఒరిస్సాలో దుర్ఘటన

కటక్, సెప్టెంబర్ 21—

గంజాం జిల్లాలో నిన్నరాత్రి కొండవాగు పొంగగా కొందరు ప్రయాణీకులతో కూడా ఒక బస్సు ఆ నీటి ప్రవాహంలో కొట్టుకొనిపోయిన సంఘటనలో కనీసం 19 మంది మరణించి వుంటారని ఇక్కడకు అందిన వార్తలు తెలుపుతున్నవి.

కాసినగర్-గన్నూరు పట్టణాల మధ్య నిన్న రాత్రి ఈ సంఘటన జరిగింది.

ఇంత వరకు 19 శవాలను వెలికి తీసినట్లు, ఆరుగురిని రక్షించినట్లు ఆ వార్తలు తెలుపుతున్నవి.

ఈ ప్రయాణీకుల బస్సు గన్నూరు నుంచి బరంపురం వెళ్ళేటప్పుడు కాల్వ ఒడ్డున ఆగిపోయినదని. అందువల్ల బస్సులోని కొందరు ప్రయాణీకులు క్రిందకు దిగి బస్సును నెట్టుతుండగా కొండవాగు ఆకస్మాత్తుగా పొంగి ఆ ప్రవాహంలో ఈ బస్సు ఒక వర్లాంగు దూరం కొట్టుకొని పోయింది.

బస్సు నుంచి క్రిందకు దిగిన ప్రయాణీకులందరూ ఏటి ప్రవాహంలో కొట్టుకొని పోయారు.

ఈ వార్త అందిన వెంటనే గంజాం పోలీసు సూపరింటెండెంట్ ప్రమాదం జరిగిన ప్రదేశానికి హుటాహుటిని బయలుదేరి వెళ్ళారు.

### ఒరిస్సా వరదబాధితులకు సహాయం

ఒరిస్సా మంత్రివర్గం ఉప సంఘం నిన్న ఇక్కడ సమావేశమై ఉత్తర ఒరిస్సాలో వరదలకు గురయిన ప్రజలకు గృహం నిర్మాణంకోసం సంపాదీ చేయడానికి నది లక్షం రూపాయలను మంజూరు చేసింది.

ఇంతకు ముందుగా ఆరు లక్షలరూపాయలను ఇచ్చి విముక్తం ప్రభుత్వ మంజూరు చేయడం జరిగింది.

వరదలవల్ల నష్టపడిన రైతులు తిరిగి రాని పంటలను పొగుచేయడానికి వ్యవసాయ ఋణాల కింద 18 లక్షల రూపాయలను కూడా మంత్రివర్గ ఉపసంఘం మంజూరు చేసింది.

వరదలకు గురయిన ప్రాంతాలలో సహాయ కార్యక్రమాలను చేపట్టడానికి మూడు లక్షల రూపాయలను కూడా ప్రభుత్వం మంజూరు చేసింది.

## హిందీకి వ్యతిరేకంగా ఆందోళన

### విద్యార్థులు విరమించాలని మంత్రి విజ్ఞప్తి

మద్రాసు, సెప్టెంబర్ 21— "హిందీ భాషాధిక్యతను తమ ప్రభుత్వం నమ్మితం లేదని ఈ సమస్యను విద్యార్థులు ప్రభుత్వానికి వదిలిపెట్టాలని మద్రాసు ఎథిక్స్ పర్యటక శాఖ మంత్రి శ్రీ ఎం. కరుణానిధి నిన్న వివరించారు.

హిందీ భాష విషయంలో విద్యార్థుల అభిప్రాయాలను రాష్ట్రప్రభుత్వం గౌరవించగలదని అయన అన్నారు. వచ్చేనెల నవంబరు తేదీ నుంచి హిందీ సినిమాలను ప్రదర్శించరాదని హిందీ వ్యతిరేక విద్యార్థి సంఘాలు మద్రాసులోని సినిమా హాల్స్ యజమానులకు ఇచ్చిన నోటీసు దృష్ట్యా మంత్రి ఈప్రకటన చేశారు.

## పశ్చిమ బెంగాల్ "ఒక అగ్నిపర్వతం"

### కాంగ్రెస్ ఎం. పి. అభివర్ణన

న్యూఢిల్లీ, సెప్టెంబర్ 21— ఒక అగ్నిపర్వతంలాగా పశ్చిమ బెంగాల్ రాజకీయ రంగం కొట్టింపి పోతున్నదని, ఈ అగ్నిపర్వతం ఎప్పుడైనా బద్దలవగలదని పార్లమెంటులో కాంగ్రెసు సభ్యుడు శ్రీ ప్రేమ్ చంద్ వర్మ పేర్కొన్నారు.

పశ్చిమ బెంగాల్ పరిస్థితి గురించి కొని ఇక్కడకు తిరిగివచ్చిన శ్రీ ప్రేమ్‌చంద్ వర్మ ఒక ప్రకటనలో చెప్పారు. పశ్చిమబెంగాల్‌లో గాంధీ, క్షుభిత పరిస్థితి నిన్నటి నిన్న పైపడిన ఆకస్మిక ప్రకటన కాదు. రక్షణ లేదని అన్నారు. పశ్చిమ బెంగాల్ ప్రభుత్వం ప్రస్తుతపరిస్థితులు సంఘ వ్యతిరేక శక్తులు శాంతిభద్రతలకు విఘాతం కలిగించాయని అయన పేర్కొన్నారు.

## మంచూరియాలో కల్లోలం

### మూడు రాష్ట్రాలలో మావో సే-టుంగ్ అనుకూల,ప్రతికూలవర్గాలమధ్య ఘర్షణలు

మాస్కో, సెప్టెంబర్ 21—

మంచూరియాలోని ఈశాన్య చైనా ప్రాంతంలో మావో అనుకూల సైనికులు, మావో వ్యతిరేక కార్మికులు, రైతులకు జరుగుతున్న సంఘర్షణలవల్ల పారిశ్రామిక ఉత్పత్తి పూర్తిగా స్తంభించిపోయిందని సోవియెట్ వార్తా పత్రిక ఇజ్వెస్తియా ప్రకటించింది.

మావో అనుకూల, వ్యతిరేక వర్గాల మధ్య లాంగ్‌పింగ్, కిరిన్, హీలాంగ్‌కియాంగ్ రాష్ట్రాలలో తీవ్ర ఘర్షణలు జరుగుతున్నాయి. ఇవన్నీ సోవియెట్ సముద్ర ప్రాంతానికి చేరువగా వున్న ప్రదేశాలు ఇజ్వెస్తియా ఈ వార్తను ఏ ఆధారంగా ప్రకటించింది పేర్కొనలేదు.

నైరుతి చైనాలోని సిచ్వాన్‌లో ఏర్పడిన మావో అనుకూల సర్వకక్ష కమిటీ అధ్యక్షుడిపై అసమ్మతి కోల్పోయిందని ఆ రాష్ట్ర జనరల్ ఎలిమిది కోల్పోయిందని ఈ పత్రిక పీకింగ్‌లోని అధికార పత్రికల ఆధారంగా ఒక వార్తను ప్రచురించింది.

పీకింగ్, షాంఘైలలో వేలాది ప్రజల సమక్షంలో మావో వ్యతిరేకులు కాల్పులేరారని కూడా ఈ పత్రిక పేర్కొన్నది.

### మావో ప్రత్యర్థి వర్గాల బలం

వార్సా, సెప్టెంబర్ 21— మావో ప్రత్యర్థి వర్గం బలం దినదినం హెచ్చుతున్నదని చైనాలో అధికారాన్ని హస్తగతం చేసుకోడానికి సాగుతున్న ఈ పోరాటంలో జయాపజయాలు వచ్చే వంతత్వరాంతం వరకు గాని తేలబోవని పీకింగ్‌లోని ఒక పోలిష్ పరిశీలకుడు అభిప్రాయపడుతున్నాడు.

చైనాలో సాంస్కృతిక విప్లవం పేరిట ఎదురౌతున్న మార్పులుగా ఈ అంతర్యుద్ధం కొనసాగుతున్నది.

చైనాలో మావో వ్యతిరేక, అనుకూల వర్గ కలహాలతోపాటు ఆర్థిక క్లిష్టపరిస్థితులు పెరుగుతున్నాయి, రాజకీయంగా అయోమయావస్థ నెలకొనుతున్నది.

### సాంస్కృతిక విప్లవ బాధితులు

లోక్యో సెప్టెంబర్ 21— చైనా కమ్యూనిస్టు పార్టీ అధినేత మావో సేటుంగ్ సాంస్కృతిక విప్లవం పేరుతో ఇప్పటివరకు చైనా కమ్యూనిస్టు పార్టీలోని నాయకులు, ప్రభుత్వ అధికారులు విద్యావేత్తలు, కార్మికులు, రైతులను తరుమడమో, కష్టపెడడమో, అవమానపరచడమో, అధికారం నుంచి దింపడమో చేశారని మాస్కో రేడియో గత బుధవారం ఆసాన్ భాషలో చేసిన ప్రసారంలో పేర్కొంటుంది.

చైనా కమ్యూనిస్టుపార్టీ కేంద్ర కమిటీలో 180 మంది సభ్యులలో మూడింట రెండువంతుల మందిపై నేరాలు ఆరోపించబడినవి. చైనా పొలిట్ బ్యూరోలోని 31 మందిలో 23 మంది తొలగింపబడినారు.

సాంస్కృతిక విప్లవం పూర్తికావడానికి ఇంకా 18 మాసాలు పడుతుందని మావో ఎర్రీయులు ఇప్పుడు చెబుతున్నారట. ఈ పరిణామం మావో పతనాన్ని తెస్తుందని చైనా కమ్యూనిస్టు నాయకుడు మాస్కోలో ప్రకటించినట్లు మాస్కో రేడియో ప్రకటించింది.

## ఢిల్లీలో దొంగనోట్ల ముఠా పట్టివేత

న్యూఢిల్లీ, సెప్టెంబరు 21— ఇండియాకు (దేశానికి చెందిన దొంగనోట్లను ముద్రించి రాజధాని మార్కెట్లలో చలామణి చేస్తున్నట్టు యంత్రపరికరాల కర్మాగారం జనరల్ మేనేజర్ శ్రీ వి. రామచంద్ర విన్న సాయంత్రం బొంబాయి మీదుగా ఫ్రాన్సు, బెల్జియం జర్మనీ దేశాల పర్యటనకు బయలుదేరి వెళ్ళారు.

శ్రీ రామచంద్ర అక్టోబర్ మాసంలో తిరిగి ఇండియా చేరుకుంటారు.

## "పిచ్చి నాకర ధోరణులను అరికట్టాలి"

### రాజకీయపక్షాలకు శ్రీ సంజీవరెడ్డి విజ్ఞప్తి

హైదరాబాద్, సెప్టెంబర్ 21— దేశంలో నానాటికి పెరుగుతున్న విచ్ఛిన్నకరధోరణులను అరికట్టడానికి అన్ని రాజకీయ పక్షం నాయకుల సమావేశం జరగాలని లోక్‌సభ స్పీకర్ శ్రీ సంజీవరెడ్డి నిన్న ఇక్కడ సూచించారు.

ఆంధ్రప్రదేశ్ రెజిస్ట్రేషన్ ఉద్యోగుల సంఘాల సమావేశంలో ప్రసంగిస్తూ, దేశ సమైక్యం పరిరక్షణ విషయంలో ఏ రాజకీయ పక్షంలో అభిప్రాయ భేదాలు లేవని అయన అన్నారు.

దేశ ఈశాన్య భాగంలో కొన్ని ప్రాంతాలు స్వతంత్ర దేశాలుగా రూపొందాలని కోరడం ప్రమాదభరితమని శ్రీ సంజీవరెడ్డి అన్నారు.

ఈ ప్రాంతంలో పెక్కు చిన్న రాష్ట్రాలు కలవని అయన అన్నారు. నాగ, మిజో సమస్యలుగలవని దేశ సమగ్రతను కాపాడడానికి జాగరూకతతో వుండాలని సంజీవ రెడ్డి చెప్పారు.

కేరళ సంజీ విచ్ఛిన్నకర శక్తులను గురించి కూడా అయన ప్రస్తావించారు.

ఈ సమస్యలన్నింటికీ సమైక్య లక్ష్యమనే పాదనతో పరిష్కరించాలని శ్రీ సంజీవరెడ్డి అన్నారు.

జనసంఘ్ సభ్యులు పార్టీలు మార్చడాన్ని గురించి ప్రస్తావిస్తూ పార్లమెంటరీ ప్రజాస్వామ్య వ్యవస్థలో ఇది మంచి సంప్రదాయం కాదని అయన అన్నారు.

కీన్యాలో పార్టీలు మార్చిన సభ్యుల సభ్యత్వం రద్దు అవుతుందని అయన అన్నారు. అయితే ఇటి కానూన్ని ఈ దేశంలో రూపొందించాలని తాను కోరడం లేదు కాని మంత్రి పదవుల కోసం పార్టీలు మార్చే ధోరణిని అట్టిగా అణచివేయాలని శ్రీ సంజీవ రెడ్డి అన్నారు.

## ఓపెన్ హెడ్ చానల్స్ క్రింద అయకట్టు

### మెట్టగా పరిగణించే విషయం పరిశీలిస్తామని మంత్రి హామీ

హైదరాబాద్, సెప్టెంబర్ 21— కాలువ విధించు విషయంలో ఓపెన్ హెడ్ చానల్స్ క్రింద గల అయకట్టును మెరక భూములుగా పరిగణించే సమస్యను ప్రభుత్వం పరిశీలిస్తున్నదని రెవిన్యూమంత్రి శ్రీ వి. బి. రాజు హామీ ఇచ్చారు.

శాసనసభలో నిన్న అదనపు భూమి పన్ను విధి నల్గొండ క్లాజులపై జరిగిన చర్చకు సమాధానమిస్తూ రెవిన్యూ మంత్రి అయిదు క్లాజులనే ఈ రకాన్ని చేర్చడానికి అంగీకరించలేదు.

ఒక నిర్ణయం గైకొనడానికి ముందు అయకట్టు నీటి వనరుల్ని సవివర విషయాలను పరిశీలించాలని అయన చెప్పారు.

వాగులు, కుంటలు, వర్షపునీరు, నిద్దినలు, వాగునల కనం, బోనలిల, ఉప్పలపట్ట, బొండా దొరువు, టూకీ, కొలుమొదలైన వాటి కింద సాగుచేసే మాగాణిని ఈ క్లాజుకింద రెవిన్యూ శిస్తు విషయంలో మెట్టగానే పరిగణిస్తాయి.

అసెంబ్లీ నేడు నాలుగు, అయిదు క్లాజులను ఆమోదించి, అరవ క్లాజు చర్చను అసంపూర్తిగా అపవేసింది.

ఓపెన్ హెడ్ చానల్స్ విషయాన్ని పరిశీలించమని మంత్రి హామీ ఇవ్వడంతో ప్రతిపక్షీయులు నాల్గవ క్లాజుకు తమ సవరణలపై పట్టు పట్టలేదు.

15 వ క్లాజు క్రింద మాగాణిని మెట్టగా పరిగణించే హక్కు ప్రభుత్వానికి కలదని శ్రీ రాజు చెప్పారు.

భూమిశిస్తు సడింపుచేయని భూముల విషయంలో భూమిశిస్తు కడింపును గురించి తరవ క్లాజు వివరిస్తుంది.

ఆరవ క్లాజు ఏది రూపాయల శిస్తు మినహాయింపును గురించి వివరిస్తుంది.

ఈ క్లాజులపై చర్చలో శ్రీయుతులు కె. గోపాలరావు, వి. రత్నసభాపతి టి. వి. రాజన్, రాపాటి మహానందం, టి. నాగిరెడ్డి పాల్గొన్నారు.

## పత్రికా ప్రకటనలు

### రూ 20/-లకే వాచి

మేము కొత్తగా కనిపెట్టిన స్కీముద్వారా రు 147/-లు విలువగల రోమర్ పాప్యులర్ వాచి రు 20/- లకే పొందండి. ఈ రోజే ఆర్డరు చేయండి. **Romer Agencies (AJ—15) Box 1441, DELHI-6**

### ప్రకటన

నేను గత 3 (మూడు) సంవత్సరముల నుంచి ఏ కమ్యూనిస్టు పార్టీలోగాని ఏ ఇతర రాజకీయ పార్టీలోగాని ఎట్టి సంబంధములేదు. ఇందుమూలముగా తెలియపరచుచున్నాను ఇట్లు: వంగర లక్ష్మీనారాయణమూర్తి. కేంద్రీయవిచారణ

## టెండరు నోటీసు

### అనకాపల్లి మునిసిపాలిటీ

అనకాపల్లి మునిసిపాలిటీ, అనకాపల్లి కార్యదర్శిగారిచే ఎ. సి. ఎ. 1967 మాసి పెరుగనే ట్రాక్టరుకు అవసరమైనప్పుడు పార్టులు రిపేరు చేయుట మరియు రిపేరుకు 1967 సెప్టెంబరు 29వ తేది సా॥ 4 గంటల వరకు సీల్డు టెండర్లు తీసికొనబడును. అర్హులైనవారు సవి చేయు కాలములో ట్రాక్టరు పరీక్షించి వివరములు పొందవచ్చును

మహమ్మద్ క్వామరుద్దీనా,
15-9-1967. కార్యదర్శి.

## టెండరు నోటీసు

### చినకొండేపూడి పంచాయితీ

రాజమండ్రి తాలూకా చినకొండేపూడి పంచాయితీ యేరియాలో రచ్చిన రోడ్డు వేయుటకు రజిష్టరు కంట్రాక్టర్లు వద్దుండి 25-9-67 తేదీ సాయంత్రం 3 గంటలలోగా పంచాయితీ అధ్యక్షులవద్ద దాఖలు చేయవలయును. అదేరోజున టెండర్లు తెరువబడును వని వివరములు, టెనిషేట్లు వివరములు ఆఫీసు పని చేయు వేళలందు తెలుసుకొనవలెను.

(సం) వడ్లమూరు రామరాజు.
తి. 18-9-67. సర్పంచి.

## టెండరు నోటీసు

### విజయవాడ మునిసిపాలిటీ

ఈ క్రింది పనులకు నిర్ణీత పారములో సీల్డు టెండర్లు కార్యదర్శి మరియు ప్రత్యేకాధికారి 29—9—67 న గాని అంతకుముందు గాని సా॥ 3 గంటలకు బేరసెట్లుగా తీసికొనబడి కార్యదర్శి మరియు ప్రత్యేకాధికారిచే అదేరోజు సా॥ 4.30 గంటలకు మునిసిపల్ కార్యాలయంలో తెరువబడును. ఏ కారణము చూపకుండానే ఏలేదా అన్ని టెండర్లు అంగీకరించుటకు లేదా తిరస్కరించుటకు కార్యదర్శికి అధికారమున్నది. ఏలే ఒక్క టెండరు పారంకు ఎదురుగా పదహారింపని పెల మునిసిపల్ క్రెడిటీలో వెచ్చించి 28—9—1967 సా॥ 3 గంటల వరకు పొందవచ్చును. మరియు మునిసిపల్ యింజనీరు కార్యాలయంలో ఏ పనిచేయు దినమునైనా ఆఫీసు వేళలో కాంట్రాక్టు డాక్యుమెంట్లు చూడవచ్చును.

| వ.నెం. | పని పేరు | ఎస్టిమేటు ఎమౌంటు | టెండరు డిపాజిట్టు | వర్కర్ టెండరు డిపాజిటు | టెండరు ఫారం వెల |
|---|---|---|---|---|---|
| | | రు. | రు. | రు. | రు. |
| 1 | కె.టి. రోడ్డుమీద హరిజన హాస్టలుకు ఎదురుగానున్న లంబాడీపేట రోడ్లకు పి.సి. రోడ్డు వేయుట (ఆర్.సి. యి2-192.1/67) | 24 000/- | 600/- | 600/- | 10/- |

మునిసిపల్ ఆఫీసు,
విజయవాడ,
తేది 14—9—67.

(సం) యం. వి. సుబ్బరామయ్య,
మునిసిపల్ ఇంజనీరు మరియు కార్యదర్శి (ఇన్‌చార్జి)


**J.V. ఛారిటీ రాఫుల్, కలకత్తా**

(పశ్చిమ బెంగాల్ ప్రభుత్వం అనుమతి పొందినది)

"డ్రా" తేదీ: 8—10—67 | పొడిగింపబడ్డ క్లోజింగు తేదీ: 4—10—67

PROPOSED PRIZES:
ఫస్టు ప్రయిజు రూ. 1,00,000/-
మరియు మరియు 550 ప్రయిజులు గలవు
టికెట్టు రూ. 1/- 12 టికెట్టు ఫారం రూ. 9/-
4 ఫారములు

# సభలు, ఊరేగింపులపై నిషేధం

## బందరు, గుడివాడలలో

("ఆంధ్రజ్యోతి" ప్రతిని ధి)

మచిలీపట్నం, సెప్టెంబరు 21 — జరగనున్న మునిసిపల్ ఎన్నికల దృష్ట్యా మచిలీపట్నం, గుడివాడ పట్టణాలలో ఊరేగింపులు, జాతరలు సభలను కమిషనర్ నిషేధిస్తూ జిల్లా పోలీసు సూపరింటెండెంటు ఉత్తరువును జారీ చేశారు.

గుడివాడ పట్టణంలో 144 వ సెక్షన్ ను విధించారని కమిషనరు దృష్టికి రాకపోవడం "ఆంధ్రజ్యోతి" ప్రకటించిన పోలీసు అధికారులు పేర్కొన్నారు. ఈ నెల 12వ తేదీ నుండి 26వ తేదీ వరకు 30వ సెక్షన్ కింద ఉత్తరువు అమలులో వుంటుంది.

పురపాలక సంఘం ఎన్నికల వాతావరణంలో మచిలీపట్నంలో ఏవిధ అభ్యర్థుల ప్రచారం ఉధృతమైనా చేయకుండా పరిస్థితి ప్రశాంతంగానే వున్నది. అటువంటి అవాంతర పరిస్థితినైనా ఎదుర్కొనడానికి తగిన పోలీసు బందోబస్తు ఏర్పాటు చేశారు. మాజీ ఛైర్మన్ శ్రీ పన్నాల వేణుగోపాలరావు, (గూడూరు) ఆయన ప్రత్యర్థి శ్రీ జి. గున్నయ్యల్లపల్లి మధ్యనే ప్రధానమైన పోటీ జరుగుతున్నది.

# విజయవాడలో శ్రీ పి. రంగయ్యకు సన్మానం

## పొదుపు ఉద్యమ సందర్భంలో ప్రభుత్వ బహూకరణ

("ఆంధ్రజ్యోతి" ప్రతినిధి)

విజయవాడ, సెప్టెంబరు 21 — పొదుపు సంవత్సరాలకు బాగా కృషి చేశారని పొదుపు ఉద్యమానికి ఉత్సాహంగా సేవ చేస్తున్న శ్రీ పి. రంగయ్యకు రాష్ట్ర ప్రభుత్వం తరఫున ఇక్కడ సన్మానం జరిగినది.

జిల్లా కలెక్టర్ కార్యాలయంలో జరిగిన సభలో జిల్లా కలెక్టరు శ్రీ పి. వి. రావు రాష్ట్ర ప్రభుత్వం తరఫున "రెడ్డిగా బ్యాగ్"ను శ్రీ రంగయ్యకు బహూకరించారు.

సన్మాన సభకు పొదుపు ఉద్యమం సభలో సభకు అధ్యక్షులు శ్రీ ఎ. వెంకటేశ్వరరావు అధ్యక్షత వహిస్తూ, ప్రజలలో పొదుపు ఉద్యమ ప్రచారానికి శ్రీ కృష్ణంగయ్య చేసిన సేవలను ప్రశంసించారు. ప్రతి సంవత్సరం మచిలీపట్నం అయిదు లక్షల పొదుపు మొత్తాలను వసూలు చేశారని అలాగే రాష్ట్ర ప్రభుత్వం [illegible] తెలిపారు.

శ్రీయుతులు అయ్యంకి వెంకటరమణయ్య, గోపాల రామచంద్రరావు మల్లెల శ్రీరామమూర్తి శ్రీమతులు చెన్నుపాటి విద్యాధరి, కొడ్వేరమ్మ ప్రసంగించారు.

శ్రీ రంగయ్య సమక్షం జరిగిన సన్మానానికి కృతజ్ఞతలు తెలియజేశారు.

# బాలసాహిత్య రచనలో శిక్షణ

## శిబిరం నిర్వహణకు తెలుగు రచయితల సంఘం నిర్ణయం

("ఆంధ్రజ్యోతి" ప్రతినిధి)

తెనాలి, సెప్టెంబరు 21 — తెలుగు బాలసాహిత్య రచనలో రచయితలకు శిక్షణ శిబిరాన్ని నిర్వహించవలసినదని, ఇందుకు దక్షిణ భాషా పుస్తక సంస్థ సహకారాన్ని కోరవలసినదని 17 వ తేదీన స్థానిక బాపట్లలో శ్రీ వెలగా వెంకటప్పయ్య నివాసంలో శ్రీ ఎం. వసంతరావు అధ్యక్షతన జరిగిన తెలుగు బాలసాహిత్య రచయితల సంఘం సమావేశంలో నిర్ణయించారు.

సమావేశంలో ఈ సంఘం గత 15 సంవత్సరాలనుంచి చేస్తున్న కృషిని సమీక్షించి, భవిష్యత్తులో చేయవలసిన కార్యక్రమాలను పథకంగా నిర్ణయించారు. సంఘం పక్షాన శ్రీ పుట్టపర్తి రామకృష్ణకు రాష్ట్ర అవార్డు పారితోషికం సహకరించినందుకు అభినందిస్తూ తీర్మానించారు.

ఈ కింది వారిని సూచన కార్యవర్గానికి ఎన్నుకున్నారు: అధ్యక్షులు శ్రీ పుట్టపర్తి రామకృష్ణ, ఉపాధ్యక్షులు: శ్రీ దేవీ కామేశ్వరరావు, శ్రీ సి.హనా, కార్యదర్శి: శ్రీ వెలగా వెంకటప్పయ్య, సహాయ కార్యదర్శులు: శ్రీ తంగిళ్ళ వాణీకుమారి, శ్రీ అడ్డూరి పూర్ణచంద్రరావు కోశాధికారి: శ్రీ ఎం. చలపతిరావు.

సభ్యులు: శ్రీయుతులు వేజండ్ల సాంబశివరావు, అలపర్తి వెంకటసుబ్బారావు, పి. సుబ్బారావు, కె. అంజనీకుమార్, పి. వెంకటరత్నం, పి. శంకరి, మరి అయిదుగురు సభ్యులను కో ఆప్షన్ చేసుకోవడానికి తీర్మానించారు.

చిల్డ్రన్స్ బుక్ ట్రస్టు సూచించిన రీతిలో తెలుగులో ఏమేమి ఆకర్షణీయమైన వాఙ్మయ సూచిక, బాల వాఙ్మయం దర్శిని తయారు చేయడానికి, ఇందులు సాహిత్య అకాడెమీ, చిల్డ్రన్స్ బుక్ ట్రస్టు మొదలైనవి పంపిన సహకారాన్ని కోరడానికి వీరు నిర్ణయించారు.

---

ఆకాశ వాణి

శనివారం, సెప్టెంబర్ 23

విజయవాడ

357.1 మీ (840 కిలోసై)

ఉ॥ 6.00 వందేమాతరం, సుప్రభాతం. 6.10 భక్తిరంజని. 6.40 ఆంగ్లంలో వార్తలు. 6.45 సూక్తిముక్తావళి. 6.50 జనరంజకధారలు. 6.55 విరామసంగీతం. 7.00 తెలుగులో వార్తలు. 7.15 సంగీతరూపం. 8.00 ఆంగ్లంలో వార్తలు. 8.30 వాద్యబృందం. మ॥ 12.30 కార్మికుల కార్యక్రమం. 1.00 తరుణభారతి. 1.30 ఆంగ్లంలో వార్తలు. 1.50 తెలుగులో వార్తలు. 2.00 స్థానిక ప్రకటనలు. 5.35 అధ్యాత్మ రామాయణం కీర్తనలు. 6.00 ఆంగ్లంలో వార్తలు. 6.05 ప్రాంతీయ వార్తలు. 6.15 వాద్యబృందం. 6.20 ప్రకటనలు. 6.30 సంగీతం. 7.00 తెలుగులో వార్తలు. 7.15 హైదరాబాద్ వలె. 7.30 పుస్తకసమీక్ష. 9.00 ఆంగ్లంలో వార్తలు. 9.15 రేడియో నుంచి రేడియో. 10.30 వాతావరణ సూచన. జనగణమన. ప్రసార సమాప్తి.

హైదరాబాద్-బి

283 మీ (1060 కిలోసై)

ఉ॥ 6.00 వందేమాతరం, సుప్రభాతం. 6.40 విరామ సంగీతం. 6.45 సంగీతవాద్యం. 10.15 సంగీతపంజరి. 10.30 పదురిగీతం. 10.55 ఆంగ్లంలో వార్తలు. మ॥ 1.00 వాద్యగోష్ఠి. 1.45 చిత్రగీతం. సా॥ 5.30 కార్మికుల కార్యక్రమం. 6.00 విరామ సంగీతం. 6.15 చిత్రగీతం. 7.30 వృత్తనాయకాదులకు. 9.00 ఆంగ్లంలో వార్తలు. 12.00 జనగణమన. ప్రసార సమాప్తి.

మద్రాస్-ఎ

416.7 మీ (720 కిలోసై)

ఉ॥ 6.00 వందేమాతరం, సుప్రభాతం. 6.40 విరామ సంగీతం 6.45 సంగీతవాద్యం. 10.15 సంగీతపంజరి. 10.30 పదురిగీతం. 10.55 ఆంగ్లంలో వార్తలు. మ॥ 1.00 వాద్యగోష్ఠి. 1.45 చిత్రగీతం. సా॥ 5.30 కార్మికుల కార్యక్రమం. 6.00 విరామ సంగీతం. 6.15 చిత్రగీతం. 7.30 వృత్తనాయకాదులకు. 9.00 ఆంగ్లంలో వార్తలు. 12.00 జనగణమన. ప్రసార సమాప్తి.

మద్రాస్-బి

411.8 మీ (1420 కిలోసై)

ఉ॥ 6.00 వందేమాతరం. 6.40 ఆంగ్లంలో వార్తలు. 6.45 మాధ్యమిక కార్యక్రమం. 7.00 తెలుగులో వార్తలు. 7.15 సంగీతరూపం. 7.45 సుప్రభాత సంగీతం. 8.00 ఆంగ్లంలో వార్తలు. 8.30 విజయవాడ వలె. మ॥ 12.30 కార్మికుల కార్యక్రమం. 1.00 తరుణభారతి. 1.30 ఆంగ్లంలో వార్తలు. 1.40 చిత్రగీతం. 1.50 తెలుగులో వార్తలు. 2.00 చిత్రగీతం. 3.30 బాలానందం. సా॥ 5.30 స్థానిక ప్రకటనలు. 5.35 విజయవాడ వలె. 6.00 ఆంగ్లంలో వార్తలు. 6.05 ప్రాంతీయ వార్తలు. 6.25 ముఖ్య ప్రకటనలు. 6.30 వ్యావసాయిక విషయాలు. 7.00 తెలుగులో వార్తలు. 7.15 తెలుగుపాట. 8.00 వరిపయత్నం. 8.30 రేడియో న్యూస్‌రీల్. 9.40 చిత్రగీతం. 9.00 ఆంగ్లంలో వార్తలు. 9.30 అఖిల భారత సంగీత కార్యక్రమం. 11.00 ఆంగ్లంలో వార్తలు. 11.10 వాతావరణ సూచన. జనగణమన. ప్రసార సమాప్తి.

హైదరాబాద్-బి

283 మీ (1060 కిలోసై)

ఉ॥ 2.00 చిత్రగీతం. 2.20 సుమధుర సంగీతం. సా॥ 5.00 అంతర్జాతీయ పరిస్థితులు. 5.10 సంగీతం. 5.30 సుప్రభాత సంగీతం. 6.00 ఆంగ్లంలో వార్తలు. 6.10 విరామ సంగీతం. 6.30 స్థానిక ప్రకటనలు. 7.00 తెలుగులో వార్తలు. 7.15 సంగీతపంజరి. 8.00 ఆంగ్లంలో వార్తలు. 8.30 రేడియో న్యూస్‌రీల్. 9.00 అఖిల భారత సంగీత కార్యక్రమం. 11.00 ఆంగ్లంలో వార్తలు. 11.10 వాతావరణ సూచన. జనగణమన. ప్రసార సమాప్తి.

మద్రాస్-ఎ

416.7 మీ (720 కిలోసై)

ఉ॥ 6.00 వందేమాతరం, సుప్రభాతం. 6.40 విరామ సంగీతం. 6.45 సంగీతవాద్యం. 10.15 సంగీతపంజరి. 10.30 పదురిగీతం. 10.55 ఆంగ్లంలో వార్తలు. మ॥ 1.00 వాద్యగోష్ఠి. 1.45 చిత్రగీతం. సా॥ 5.30 కార్మికుల కార్యక్రమం. 6.00 విరామ సంగీతం. 6.15 చిత్రగీతం. 7.30 వృత్తనాయకాదులకు. 9.00 ఆంగ్లంలో వార్తలు. 12.00 జనగణమన. ప్రసార సమాప్తి.

మద్రాస్-బి

411.8 మీ (1420 కిలోసై)

ఉ॥ 6.00 వందేమాతరం. 6.40 ఆంగ్లంలో వార్తలు. 6.45 మాధ్యమిక కార్యక్రమం. 7.00 తెలుగులో వార్తలు. 7.15 సంగీతరూపం. 7.45 సుప్రభాత సంగీతం. 8.00 ఆంగ్లంలో వార్తలు. 8.30 విజయవాడ వలె. మ॥ 12.30 కార్మికుల కార్యక్రమం. 1.00 తరుణభారతి. 1.30 ఆంగ్లంలో వార్తలు. 1.40 చిత్రగీతం. 1.50 తెలుగులో వార్తలు. 2.00 చిత్రగీతం. 3.30 బాలానందం. సా॥ 5.30 స్థానిక ప్రకటనలు. 5.35 విజయవాడ వలె. 6.00 ఆంగ్లంలో వార్తలు. 6.05 ప్రాంతీయ వార్తలు. 6.25 ముఖ్య ప్రకటనలు. 6.30 వ్యావసాయిక విషయాలు. 7.00 తెలుగులో వార్తలు. 7.15 తెలుగుపాట. 8.00 వరిపయత్నం. 8.30 రేడియో న్యూస్‌రీల్. 9.40 చిత్రగీతం. 9.00 ఆంగ్లంలో వార్తలు. 9.30 అఖిల భారత సంగీత కార్యక్రమం. 11.00 ఆంగ్లంలో వార్తలు. 11.10 వాతావరణ సూచన. జనగణమన. ప్రసార సమాప్తి.

హైదరాబాద్ ఎగ్జిబిషన్ క్లబ్‌లో ఉగాదికి జరిగిన సన్మానానికి సమాధానమిస్తున్న లోకసభ స్పీకర్ శ్రీ నీలం సంజీవరెడ్డి. వేదికపై మంత్రి శ్రీ బ్రహ్మానందరెడ్డిని కూడా చూడవచ్చు

# ఐదువందల మంది నాగార్జునసాగర్ పనివారలు

## వచ్చేనెల ఒకటవ తేదీనుంచి తొలగింపు

విజయవాడ, సెప్టెంబరు 21 — నాగార్జునసాగర్ ఆయకట్టు పార్టీ ఎన్నికలలో వచ్చేనెల ఒకటవ తేదీ నుంచి మరి అయిదు వందల మందిని తీసివేయడానికి ఉత్తర్వు పంపినట్లు నాగార్జునసాగర్ డామ్ చీఫ్ ఇంజనీరు శ్రీ ఎ. పి. రంగనాథస్వామి తెలియచేశారు.

అయిదు వందల మందిని ఒకటవ తేదీ నుంచి తీసివేయడానికి కింది అధికారుల నుంచి పేర్లు తెమికాను ఇన్‌స్పెక్టరు, కంట్రోల్ సర్కిల్ అధికారులకు పంపవలసినదిగా ఇత్తర్వులు పంపినట్లు అయన పత్రికలకు తెలిపారు.

వీరికి గ్రాట్యుటీ ఇవ్వమని ఇంతవరకు ప్రభుత్వం నుంచి ఉత్తర్వు రాలేదని, ప్రావిడెంటు ఫండును తిరిగి ఇవ్వవలసిన దిగా ప్రాంతీయ ప్రావిడెంటు ఫండు శాఖకు వ్రాశామని వారినుండి ఇంకా సమాధానం రాలేదని, ప్రావిడెంటు ఫండ్ వున్నవారికి కూడా గ్రాట్యుటీ వలెన ఎక్కువ లాభం కలుగుతుందని వారికి ప్రావిడెంటు ఫండ్‌కు బదులు గ్రాట్యుటీనే ఇవ్వగలమని శ్రీ రంగనాథస్వామి చెప్పారు.

గత ఆగస్టువరకూ ప్రొవిన్షియల్ డిస్పాచ్ మెంటు నుంచి కొంతమందిని తీసివేయడం, కొంతమందిని అదేవిధంగా జరిగినదని వర్కు చార్జ్‌వారికి ఎవరి అయినా వెంటనే తీసివేయ ప్రొవిన్షియల్ డిస్పాచ్‌మెంటువారికి తీసివేయడానికి వీలులేదని, కార్మికులు చేసిన పనికి లెక్కలు తయారుచేయడానికి వారిని తీసివేసిన తరువాత కూడా కొద్దిరోజులవరకు ప్రొవిన్షియల్ డిస్పాచ్‌మెంటు వారికి పని వుంటుందని వారిని వెంటనే తీసివేయడానికి వీలులేదని అయిన తెలియజేశారు.

ఇక్కడ తీసివేస్తున్న కార్మికులకు ఒకనెల జీతం ఇస్తున్నామని, పీస్‌వర్కు ప్రకారంగానే పైకేడరు నుంచి జాగీరయిన్నను మాత్రమే తొలగించడం జరుగుతున్నదని చీఫ్ ఇంజనీరు వెల్లడించారు.

# రేటు పెయుర్ల సంఘం

## పెంకటగిరిలో స్థాపన

("ఆంధ్రజ్యోతి" విలేకరి)

వెంకటగిరి టౌన్, సెప్టెంబరు 21 — వెంకటగిరి పంచాయితీ బోర్డువారు ఈ సంవత్సరం అదనంగా సుమారు 30 వేల రూపాయల మేరకు ఇంటి పన్నులను హెచ్చించిన కారణాన చదరీత్యా ఈ అధిక పన్నుల భారాన్ని తగ్గించడానికి పురజనులు 17వ తేదీన శ్రీ కన్యకాపరమేశ్వరి దేవాలయంలో సమావేశమై వెంకటగిరి రేటు పెయుర్ల అసోసియేషన్‌ను స్థాపించి, ఈ కింది కార్యవర్గాన్ని ఏకగ్రీవంగా ఎన్నుకున్నారు.

అధ్యక్షులు: శ్రీ అవధానం శంకరశాస్త్రి, ఉపాధ్యక్షులు. శ్రీ ముంజులూరు చెంచయ్య శెట్టి, కార్యదర్శి శ్రీ వీరం రామదాసు, ఉప కార్యదర్శి: శ్రీ రామారావు వెంకట సుబ్బయ్య, కోశాధికారి శ్రీ గంధి సుబ్బన్న శెట్టి, సభ్యులు: శ్రీయుతులు పి. సత్యనారాయణ శెట్టి, ఆర్. సుబ్బులు నాయుడు, కొల్లేటి సుబ్బయ్య నాయుడు, బలుమూరు రామగోపాలి నాయుడు, భద్రి శివరామయ్య, కాళహస్తి శేషయ్య.

# కళ్యాణుల సంగీత, నాటక కళాశాల

## స్థాపనకు ప్రయత్నాలు

కరూరు, సెప్టెంబరు 21 — పట్టణంలో సంగీతం, నాటక కళాశాలను స్థాపించడానికి పురప్రముఖులు తీవ్ర ప్రయత్నాలు సల్పుతున్నట్లు మొన్న ఇక్కడ జరిగిన సభలో టౌన్ కాంగ్రెసు అధ్యక్షులు శ్రీ పాలాది రామయ్య పెల్లడించారు.

జిల్లా కలెక్టరు శ్రీ వి. కె రావు స్థానిక ప్రభుత్వ అసిస్టెంటు అసోసియేషన్‌ను ప్రారంభించారు. సమావేశానికి జిల్లా పరిషత్తు చైర్మన్ శ్రీ ఎం లక్ష్మీకాంతరెడ్డి అధ్యక్షత వహించారు. జిల్లా పరిషత్తు సమావేశం హాలులో ఈ సభ జరిగినది.

సభలో శ్రీయుతులు కె. సత్యరంగరావు, పి. జి. సత్యనారాయణ కూడా మాట్లాడారు. పిదప నృత్య ప్రదర్శనలు. శ్రీనివాస అల్కెస్ట్రా సంఘంవారి పాట కచేరి. చివరిన తెలుగు నాంపల్లి పాటకచ ప్రదర్శించారు.

ఈ కింది వారిని సూచన కార్యవర్గ సభ్యులుగా నియమించారు: అధ్యక్షులు: శ్రీ పాలాది రామయ్య, ప్రధాన కార్యదర్శి: శ్రీ కె. రామాంజనేయులు, సహాయ కార్యదర్శి: శ్రీ [illegible], కృష్ణ, కోశాధికారి: శ్రీ కె. రాంజి శ్రీమతి కె. నారాయణమ్మ, ఇతరులు కోశాధికారి, ఇతరులు చేత కనుమూడాయి.

## మార్కాపురం ఉపాధ్యాయులకు

### అధికారుల హెచ్చరిక

కర్నూలు, సెప్టెంబరు 21 — కర్నూలు జిల్లా మార్కాపురం పట్టణంలోని జిల్లా పరిషత్తు హైస్కూలులో పని చేసే కొందరు ఉపాధ్యాయులు ప్రైవేటు పెత్తనాన్ని పరిషత్తు పాఠశాలపట్ల బహిరంగంగా ఒక ట్యూటోరియల్ కాలేజీలో ఉపాధ్యాయులుగా పని చేస్తున్నట్లు పరిషత్తు అధికారులకు తెలిసిన వెంటనే ఆ కళాశాలలో పనిచేసేవారిని హెచ్చరించినట్లు తెలిసినది.

ఒకవేళ ట్యూటోరియల్ కళాశాలలో పని చేయదలచినట్లయితే పరిషత్తు ఉద్యోగానికి రాజీనామా ఇవ్వాలని కూడా పరిషత్తు అధికారులు ఆదేశించినట్లు తెలుస్తున్నది.

# పర్తకులలో పరస్పర సహకారావగాహన

## ఏలూరుల శ్రీ మద్ది సుదర్శనం హితవు

ఏలూరు, సెప్టెంబరు 21 — స్థానిక ఏలూరు కోకా యూనిట్ మర్చంట్స్ అసోసియేషన్ ఏర్పరచిన వార్షికోత్సవం మొన్న ఇక్కడ వార్షికోత్సవం శ్రీ మద్ది సుదర్శనం అధ్యక్షతన జరిగినది. విజయవాడ ప్రముఖ వ్యాపారి శ్రీ పచ్చిపులుసు వెంకట సుబ్బారావు పతాకం ప్రారంభించగా సంఘం వ్యవస్థాపకులు శ్రీ రిటైర్డ్ పోస్టుమాస్టర్ శ్రీ మాజేటి రామచంద్రరావు దీపమును కొనియాడారు.

వర్తకులందరు పరస్పర సహకారంతో తమ హక్కులను గురించి పోరాడవలెనని శ్రీ మద్ది సుదర్శనం కోరారు.

సంఘం వార్షిక నివేదికను శ్రీ పలాటి లక్ష్మీనరసింహారావు సమర్పించారు.

కార్యనిర్వాహక సభ్యులు శ్రీ తుమ్మలపల్లి వీరభద్రరావు (ఏలూరు) పర్తకులు వారికి గల ఇబ్బందులను, కష్టాలను కార్యనిర్వాహక సభ్యుల ద్వారా ప్రభుత్వం దృష్టికి తెచ్చుకొని నివృత్తి తెలుసుకోవలసినదిగా సలహా ఇచ్చారు.

శ్రీ మాజేటి రామాబాబురావు [illegible] ఉపాధ్యక్షులు కూరి లక్ష్మీకాంతమ్మ ప్రభృతులు కూడా సభలో ప్రసంగించారు. కోశాధికారి శ్రీ పచ్చిపులుసు పద్మనారాయణ సభికులను ఆహ్వానించారు.

# వేదశాస్త్రి పెత్తలకు సన్మానం

## అమలాపురంలో

అమలాపురం, సెప్టెంబరు 21 — కస్తూరి రామచంద్రమూర్తి స్థానికుడైన శ్రీ కొనసీమ వేదశాస్త్ర సన్మాన సభ అమలాపురం వారి కనకదుర్గ 15వ తేదీన ఇక్కడ జరిగింది. ఈ పదమూడు రాష్ట్రాలలో వివిధ ప్రాంతాల నుంచి వందలాదిగా వేద పండితులు, పండితులు పాల్గొన్నారు. వారిని నగరం పురవీధులలో ఊరేగించారు. సభకు అధ్యక్షులు రామచంద్రరావు, కె. దినవంతరావు పాల్గొనగా సూతన వస్త్రాలను సమర్పించారు. శ్రీ జయంతి సూర్యనారాయణశాస్త్రి ఈ వందనార్పణలో శ్లోకాలను పఠించారు.

వేదాల ప్రాముఖ్యాన్ని, దాని ప్రవర్తనాన్ని గురించి అధ్యక్షులు వివరించారు. కమిటీ తరపున శ్రీ కస్తూరి రామచంద్రమూర్తి, శ్రీ గణపతికి కంకణాన్ని బహూకరించారు. శ్రీ ఎం. బ్రహ్మయ్య కూడా తగిన విధంగా సన్మానించారు.

వేద సంస్కృతి అభివృద్ధి పరచే నిమిత్తం ఈ పదమ్ము ప్రభుత్వానికి రెండు మాసములు చేసింది.

రాష్ట్రంలో ముఖ్యమయిన దేవాలయాలలో వేద పండితులను నియమించాలి, వేద పరిశోధక కేంద్రాన్ని తగిన స్థలంలో ప్రారంభించి, పదపాలి, ఈ సందర్భంలో శ్రీయుతులు ఎ. సత్యనారాయణ శాస్త్రి, ఇ. వి. సుబ్బారావులు ప్రసంగించారు. శ్రీ ఆర్. సీతారామయ్య వందన సమర్పణ చేశారు.

# బందరులో ఎయిలటుక్ హోటలు

("ఆంధ్రజ్యోతి" ప్రతినిధి)

బందరు, సెప్టెంబరు 20 — కృష్ణా జిల్లా బోర్డు కొన్నటి అధ్యక్షుడు ఇక్కడ హోటలు పెరేడ్ (గాంధీజీ) 16వ తేదీ సాయంత్రం ఎయిలటుక్ హోటలు నిర్వహణం జరగనుంది. జిల్లా హోటలు సూపరింటెండెంటు శ్రీ టి. పున్నయ్య ఈ హోటలుకు ప్రారంభోత్సవం చేశారు.

ఇంతకుముందు జిల్లాలో ఇటువంటి హోటలు ఏర్పాటు చేయడంద్వారా ఈ సంస్థలు కార్యకలాపాలను విస్తరించాలని ఈ సందర్భంలో జరిగిన సభకు అధ్యక్షత వహించిన బిలాకలక్టర్ శ్రీ జి. పి. జి. ఆర్. పి. తెలిపారు. ఒకటవ తేదీ నుంచి ఇక్కడ చిత్రపాలెం నుంచి గురించిన సినిమాను ఫస్టు సినియర్ కోచ్ శ్రీ వి. సూర్యనారాయణ సమర్పించారు. శ్రీమతి కాథరిన్ జయరావు, పి. శాస్త్రి సర్వీసు బహూమతులను పంచారు. శ్రీ ఎం. సత్యనారాయణ వందనసమర్పణ చేశారు.

# అదనపు భూమిరసు బిలుసు

## హనుమాన్‌జంక్షన్‌లో వ్యతిరేకత

హనుమాన్‌జంక్షన్, సెప్టెంబరు 20 — ఇటీవల ఇక్కడ అదనపు భూమిపన్ను బిలుసు వ్యతిరేకంగా అఖిలపక్ష సమితికి చెందిన వారు ఎనిమిదిమంది మంది ప్రదర్శనలో పాల్గొన్నారు. ప్రదర్శనను శ్రీయుతులు ఎం. లక్ష్మీనారాయణ, కొత్త కృష్ణారెడ్డి, ఎస్. రాజమొగిలి, వి. రాజనీతి తదితరులు వాయుకత్వం వహించారు. ప్రదర్శనలు ఊరేగింపుగా వెళ్ళి తాసీల్దారుకు మెమొరాండం సమర్పించారు. మెమొరాండం పింఛనూరాజా అధ్యక్షతన జరిగినది.

# జనవాక్యం

## నెల్లూరు జిల్లాలో అనావృష్టి

నెల్లూరుజిల్లాలో గతరెండు సంవత్సరాలుగా వర్షాలు లేకపోవడం వల్ల నదులలో నీరు లేకపోవడం కొనసాగిరి రిజర్వాయిర్లలో కూడా నీరు లేదు. దీని వల్ల ఈ సంవత్సరం రైతాంగానికి తీవ్రనష్టం కలిగినది.

పెన్నానదీ పరీవాహక ప్రాంతంలో రెండులక్షల 30వేలకు పైగా మాగాణిభూములున్నవి. ఈ భూములలో 80 వేల ఎకరాలకు పైగా ఇంతవరకు నీరు కాసేలేదు నారు, పైర్లు పాలాలోపల్లో మాడిపోతున్నాయి. రైతులు అప్పులు పెట్టినాలు నష్టపోయి ఎకరాకు రు. 150లకుపైగా అప్పు చేశారు. నాగేసిన రెండు లక్షల 20వేల ఎకరాలకు వ్యవసాయ అప్పు కిందనే మూడుకోట్ల 32 లక్షలపైగా అప్పు పెట్టారు.

సాగయిన భూమిలో 40 వేల ఎకరాలలో కీసర్లు వేశారు. కీసర్లు కూడా పిరాబాట్టవెన్నాక పచ్చబడుతున్నాయి. ఈ పరిస్థితి కలిగినది.

అయితే, కరెంటు ఇబ్బందులు మోటార్లతోనుపారడం 30వేల ఎకరాలకు నీటి సరఫరా చేసుకోవడం సాధ్యపడుతుంది. అయితే అరెంటు సర్దీసు పెరిగినందున రైతులు ఆర్థికంగా బాధపడుతున్నారు.

ఇలాంటి పరిస్థితి ఎంత ఏడు సంవత్సరాలుగా పెన్నాడెల్టాలోముంజరిందే పేర్కొడలేదు. రైతాంగం ఈ పరిస్థితితో దిగులుపడి కృంగిపోతున్నారు.

పండిరోయిన పొట్టుపరిశీలించి రైతులకు ఉచితంగా విత్తనాలు ఇవ్వాలి. ప్రభుత్వానికి కట్టవలసిన అప్పులు వచ్చే జనవరివరకు ఆపుచేయాలి. నష్టపడిన రైతులకు తిరిగి వ్యవసాయాభివృద్ధికు ప్రభుత్వంవారు అప్పులివ్వాలి, కరెంటుబిల్లు తగ్గించాలి.

ఏలూరు దశరథ మయ్య,
సహాయ కార్యదర్శి,
నెల్లూరుజిల్లా రైతుసంఘం.

## ఆస్థాన కవి పదవి

రాష్ట్ర ప్రభుత్వం ఆస్థాన కవి శ్రీ కాళ కృష్ణమూర్తులుగారు కీర్తిశేషులైన పిదప ఇంతవరకు ఆ పదవిని పురస్కరించి వీయ మిస్తలేదు. కారణం తెలియదు. మనం మద్రాసు రాష్ట్రంలో వుండిగా ఈ ఆస్థాన కవి పదవిని సృష్టించడం జరిగినది. తరువాత ఆంధ్ర రాష్ట్రాన్ని ఏర్పరచుకున్నాము. ఆంధ్రరాష్ట్రం కోరకు "రాష్ట్రగానం" చేసిన కవి శ్రీ తుమ్మల సీతారామమూర్తిగారు వీరు గాంధీగారి అత్యుత్కర్షను కూడా పద్యరూపంలో ఆంధ్రీకరించారు. సర్వోదయ గానం చేశారు. వీరిని గాంధేయ కవి అని కూడా అంటారు. మనకు ప్రత్యేక ఆంధ్ర రాష్ట్రం ఏర్పడినా శ్రీ తుమ్మల సీతారామమూర్తిగారిని ఉచితరీతిన గౌరవించలేక పోయింది ఎక్కువం. ఇప్పుడైన ఆంధ్ర ప్రదేశ్ ప్రభుత్వంవారు వీరిని ఆస్థాన కవిగా నియమించి తమ కనీస కర్తవ్యాన్ని నెరవేర్చవలసిందిగా కోరుతున్నాను.

జి. వెంకటసుబ్బయ్య,
పామర్రు, కృష్ణాజిల్లా.

## విజయవాడ కమ్మ విద్యార్థి వసతి గృహం నిర్వహణ తీరు

విజయవాడలో కమ్మ విద్యార్థి వసతి విజయవాడ పి. డబ్ల్యు. డి. బంగాళా.

## చేనేత పరిశ్రమలో రిబేటు

### ఆవశ్యకత

గత ఒకటన్నర సంవత్సరాలుగా చేనేత పరిశ్రమలో లీనమైన మాంద్యం ఏర్పడి, ప్రభుత్వాదరణలేక కుటీర పరిశ్రమపై ఆధారపడి జీవిస్తున్న అనేక లక్షల చేనేత పారిశ్రామికులు దారిపడుతున్నారు.

మొన్నటివరకు రిబేటువల్ల ముఖ్యంగా పండుగల సందర్భంగా ఇస్తున్న ప్రత్యేక రిబేటువలన ఎంతగానో పేర్కొని నిల్వవుండున్న చేనేత వస్త్రాలు పూర్తిగా విడుదలవుతూ వుండేవి అని రాష్ట్ర ప్రభుత్వాలు ఇస్తున్న రిబేటు మనరాష్ట్రప్రభుత్వం ఉత్తీర్ణమైంది.

ప్రస్తుతం విపరీతంగా నిల్వవున్న చేనేత వస్త్రాల విడుదలకు కనీసం దసరా, దీపావళి, సంక్రాంతి పండుగల సందర్భంగా నయినా పైపలు రిబేటునయినా మంజూరు చేయవలసినదిగా ప్రభుత్వానికి విజ్ఞప్తి చేస్తున్నాను.

రామనాథం జగన్మోహనరావు,
మేనేజరు, చేనేత సహకార సంఘం,
భట్టిప్రోలు గుంటూరుజిల్లా.

## సైన్యంలో అభ్యర్థుల రిక్రూట్ మెంటు

గుంటూరు, సెప్టెంబరు 21 — సైన్యం, నావికా దళాలలో వీరికి అభ్యర్థుల రిక్రూట్ మెంటు అక్టోబర్ నెలలో అయా తేదీలలో ఈ క్రింద ప్రాంతాలలో జరుగుతాయి: 28వ తేదీన పాలకొల్లు మునిసిపల్ ప్రాథమికోన్నత పాఠశాల. 24 న గుడివాడ పి. డబ్ల్యు. డి. బంగాళా. 25న మచిలీపట్నం పి. డబ్ల్యు. డి. బంగాళా. 26, 27 న తేదీలలో విజయవాడ పి. డబ్ల్యు. డి. బంగాళా.


సినీమా తార పద్మిని చెప్పుచున్నది.

'నా సౌందర్య పోషణకు, నాందీ-లక్స్'




మీ సౌందర్యం కూడా ముఖ్యమే... దానికి వాడదగినది అదే: అద్వితీయమైన, సౌమ్యమగు లక్స్ టాయిలెట్ సబ్బు. పద్మిని చెప్పుచున్నది: "4 రంగులలోను తెలుపులోను గంధపు లక్స్ ఒక్కటే. మరి మనోల్లాసకరమైన పరిమళం కూడాను"

లక్స్ టాయిలెట్ సబ్బు
సినీమా తారలకు
సౌందర్యమునిచ్చే సబ్బు

లింటాస్-LTS.220-140 TA.

హిందూస్థాన్ లీవర్ ఉత్పత్తి

## ఆంధ్రప్రదేశ్ మంత్రి శ్రీ నారాయణరెడ్డి పారిస్ రాక

పారిస్, సెప్టెంబరు 21— ఆంధ్రప్రదేశ్‌లో ఉత్పత్తి అయే పొగాకుకు విస్తృతమైన మార్కెట్ సౌకర్యాలను పరిశీలించే నిమిత్తం రాష్ట్ర వాణిజ్య మంత్రి శ్రీ కె. వి. నారాయణరెడ్డి తమ యూరప్ దేశాల పర్యటన సందర్భంలో ఇక్కడకు వచ్చారు.

ఆంధ్రలో పండ్లను డబ్బాలలో నిలువ చేసే పరిశ్రమను స్థాపించడానికి యూరప్ దేశాల సహకారాన్ని సంపాదించే అవకాశాలను కూడా చూస్తారు.

ఇంతకు ముందే చెకోస్లొవాకియా బ్రిటన్‌లలో పర్యటించిన ఆంధ్ర మంత్రి శనివారం జర్మనీ వెడతారు.

## హిందీ నేర్చుకున్న కేంద్ర ఉద్యోగులు

### రెండు లక్ష లంటారని అంచనా

రత్నం, సెప్టెంబర్ 21 — కడచిన పది సంవత్సరాలలో దాదాపు రెండు లక్షల కేంద్ర ప్రభుత్వ ఉద్యోగులు హిందీ నేర్చుకున్నారని న్యూఢిల్లీ సెంట్రల్ సెక్రటేరియట్ హిందీ పరిషత్ కార్యదర్శి తెలిపారు. ఈ పదివత్సరాల వ్యవధిలో రెండువందల ఏడు కాలాలు ఉన్నాయి. అని హిందీని ప్రభుత్వం ఉద్యోగులలో ప్రచారం చేస్తున్నాయి.

కలకత్తారోమ, పరిసర ప్రాంతాలలోని శాంతిపురంలో పునర్నిర్మాణమవుతున్న పరిశ్రమలను ఇతర ప్రాంతాలకు తరలించే సమస్యను పరిశీలించడానికి పశ్చిమ బెంగాల్ ప్రభుత్వం ఒక సలహా సంఘాన్ని నిర్మించినట్టు కలకత్తా వార్త.



మురాద్‌నగర్‌లో "ఉర్సు షరీఫ్" సందర్భంలో ప్రసంగిస్తున్న రాష్ట్ర సమాచార మంత్రి శ్రీ కొండా లక్ష్మణ్ బాపూజీ

## పాట్నాలో కుండపోత

### పెక్కు యిళ్ల నేలమట్టం; పదిమంది సజీవసమాధి

### గయలో రోడ్లపై రొమ్ములలోతున నీరు

పాట్నా, సెప్టెంబర్ 21 — బీహారు రాష్ట్రంలో ఇంతకు ముందెన్నడూ లేనివిధంగా వర్షాలు కురుస్తున్న కారణంగా పాట్నా, గయ పట్టణాలలో పెక్కు ప్రాంతాలు ముంపుకు లోనయ్యాయి. వేలాది ప్రజలు నిర్వాసితులయ్యారు.

వర్షాలవల్ల పాట్నాలో ఒక ఇల్లు కూలగా ఒక వ్యక్తి మరణించాడు. గయ పట్టణంలో ఇల్లు కూలగా పదిమంది ఆ శిథిలాలక్రింద సజీవంగా సమాధి చెందారు.

గయ పట్టణంలో భారీ వర్షాలవల్ల పెక్కు ఇళ్ళు శిథిలమయ్యాయి. అనేకమంది గయ జిల్లాకు గాయపడినవారిని ఆసుపత్రిలో చేర్పడం జరిగింది.

పాట్నాలో ధారాపాతంగా వర్షాలు కురుస్తుండటంవల్ల పల్లపు ప్రాంతాలలోని వారిని భారీచేయించి, మరకీత ప్రాంతాలకు తరలిస్తున్నారు.

పాట్నా నగరంలో ప్రజలు ఎక్కువగా నివసించే ప్రాంతాలన్నీ వీటితో నిండిపోయాయి గయ పట్టణంకూడా నీళ్ళలో తేలియాడుతున్నది. నిన్న ఉదయం ఎనిమిది నుంచి తొమ్మిది గంటల మధ్య కాలంలో 18 సెంటీమీటర్ల వర్షం పడింది.

పాట్నా, గయ పట్టణాలలో భారీ వర్షాల వల్ల కూలిపోయిన ఇళ్ళను తొలగించడానికి అగ్నిమాపకదళం సహాయాన్ని కోరారు.

గయ పట్టణంలో రోడ్లపై రొమ్ములోతున నీరు ప్రవహిస్తున్నది. ఆ ప్రాంతాలలోని ప్రజలను భారీచేయించి సురక్షిత ప్రాంతాలకు తరలిస్తున్నారు.

కుంభవృష్టితోపాటు పెనుగాలి కూడా వీస్తున్నందున గయ పట్టణంలోని పెక్కు వృక్షాలు నేలకూలాయి పలితంగా గయలో టెలి కమ్యూనికేషన్ సౌకర్యాలకు, విద్యుత్

## యువజన కాంగ్రెసు కార్యకలాపాలలో పి. సి. సి. జోక్యం

### కన్వీనర్ శ్రీ గోవర్ధనరెడ్డి ఆరోపణ

("ఆంధ్రజ్యోతి" ప్రతినిధి)

హైదరాబాదు, సెప్టెంబర్ 21—ప్రదేశ్ కాంగ్రెసు అధ్యక్షుడు యువజన కాంగ్రెసులో ప్రమాదకరమైన రాజకీయాలు ప్రోత్సహిస్తున్నారని ఆంధ్రప్రదేశ్ యువజన కాంగ్రెసు కన్వీనర్ శ్రీ పి. గోవర్ధనరెడ్డి (ఎం ఎల్. ఎ) విస్తృత ప్రకటనలో ఆరోపించారు.

అఖిలభారత కాంగ్రెసు అధ్యక్షుడు కామరాజు ప్రదేశ్ యువజన కాంగ్రెసు అధ్యక్షుడుగా నియమించబడినప్పటి నుండి, పి. సి. సి. అధ్యక్షుడు, ఆ పదవిని ఆపేక్షిస్తూ, యువజన కాంగ్రెసు కార్యకలాపాలలో తలదూర్చుతూ వారి దైనందిన వ్యవహారాలను తానే నిర్వహిస్తున్నాడని శ్రీ రెడ్డి ఆరోపించారు.

మాజీ పి. సి. సి. అధ్యక్షుడు శ్రీ తిమ్మారెడ్డి యువజన కాంగ్రెసు ఉద్యమం అభివృద్ధికి చేసిన సేవలను ప్రస్తుతిస్తూ, శ్రీ గోవర్ధనరెడ్డి, కొందరు నాయకులు ప్రమాదకరమైన రాజకీయాలను ప్రోత్సహిస్తున్నారని అన్నారు.

కాంగ్రెసు పార్టీ ముఖ్యమైన నిర్ణయం చేయవలసి వున్న ప్రస్తుత సమయంలో, యువజన కాంగ్రెసు ఉద్యమం స్వతంత్రాభివృద్ధికి అన్నివిధాల సహకారం, ప్రోత్సాహం ఇవ్వాలని అయన అన్నారు.

ఈ దురదృష్టకరమైన పరిస్థితులు ముఖ్యమంత్రి దృష్టికి తీసుకొని వెళ్ళినప్పటికి అయన కూడా ఎలాంటి ధర్మ గైకొనలేదని శ్రీ గోవర్ధనరెడ్డి ఆక్షేపించారు.

యువజన కాంగ్రెసులో సభ్యులను చేర్చించే విషయాన్ని ప్రస్తావించి, పంచాయితీ నిబంధనలకు లుద్ధమైనప్పటికి, పి. సి. సి. అధ్యక్షుడు సభ్యత్వాలు పుస్తకాలను డి. సి. సి. అధ్యక్షులకు, కార్యదర్శులకు పంపిణీ చేశారని అన్నారు.

రాష్ట్ర కాంగ్రెసు పెద్దలే సభ్యులను సక్రమంగా చేర్చించే విషయంలో కృతకృత్యులు కాలేకపోగా, కాంగ్రెసు సభ్యులలో నూటికి 90 మంది దొంగ సభ్యులని అంటూ వుండగా, ఈ నాయకులు చేర్చించే యువజన కాంగ్రెసు సభ్యత్వం విశ్వాసితో వుంటుందని ఎలా చెప్పగలమని శ్రీ రెడ్డి ప్రశ్నించారు.

యువజన కాంగ్రెసుకు ప్రత్యేకవిధమైన కార్యక్రమం, స్వతంత్రం కలవని వక్కాణిస్తూ, అయన 1968 మే నాటికి తాను సంస్థ ఎన్నికలను నిర్వహింతగలనని యువజన కాంగ్రెసు సభ్యులకు హామీనిచ్చారు.

## ప్రభుత్వంపై శ్రీ ఎ. ఎ. రమణారావు వేసిన రిట్ పిటిషన్

### హైకోర్టు జడ్జి శ్రీ కృష్ణారావుచే త్రోసివేత

("ఆంధ్రజ్యోతి" ప్రతినిధి)

హైదరాబాదు, సెప్టెంబర్ 21—మద్యం లోకు వ్యాపారులకు ఇచ్చిన లైసెన్సుల విషయంలో అవకతవకలు జరిగాయని ఆరోపిస్తూ ప్రభుత్వంపై శ్రీ ఎ. ఎ. రమణారావు వేసిన రిట్ పిటిషన్‌ను ఇటీవల ఆంధ్రప్రదేశ్ హైకోర్టు జడ్జి శ్రీ ఎమ్. కృష్ణారావు త్రోసివేశారు.

శ్రీ కృష్ణారావు తీర్పునిస్తూ, అవకతవకలు జరిగాయని చేసిన నిరోపణలు నిర్దుష్టంగా లేవని, వాటిని రుజువు చేయడానికి తగినన్ని ఆధారాలు సాక్ష్యం ఉపన్యించలేదని పేర్కొన్నారు. శ్రీ ఎ.ఎ. రెడ్డి మద్యం వ్యాపారంలో ముఖ్యమంత్రికి అసక్తివున్నదని చూపెట్టడానికి ఒక్క ఆధారమూ, సాక్ష్యమూ లేదని అన్నారు. శ్రీ ఎ.ఎ. రెడ్డికి లైసెన్సు జారీచేసినది ముఖ్యమంత్రి అనికాని, లేదా శ్రీ ఎ. ఎ. రెడ్డికి లైసెన్సు జారీ చేయమని ముఖ్యమంత్రి చెప్పారని కాని చూపెట్టడానికి ఎటి ఆధారాలులేవని జడ్జి తీర్పులో పేర్కొన్నారు.

ప్రభుత్వం తరపున అడ్వొకేట్ జనరల్, పిటిషనర్ తరపున శ్రీ ఎ. ఎ. చౌదరి వాదించారు.

మహాత్మా గాంధి 98వ జయంతిని "అహింసా కోత్సవ దినోత్సవం"గా జరుపాలని మద్రాసు విద్యాపంత్రి విజ్ఞప్తి చేసినట్టు మద్రాసు వార్త.

భూకంపం [illegible] తరువాత [illegible] జరిగింది.

పాట్నాలో వందలాది [illegible] తీవ్ర వర్షాల కారణంగా ఏమి చేయడానికి లేదు పట్టణంలోని కొన్ని ప్రాంతాలలో [illegible] వృక్షాలు సమూలంగా నిలిచిపోయింది.

కుండపోతగా కురుస్తున్న వర్షాలవల్ల భద్రాచలానికి వరదవచ్చి, ఆ పరిసరాలలో ఇద్దరు వ్యక్తులు కొట్టుకొనిపోయారు.

### బీహారులో వరదల నివారణకు చర్యలు

గంగానది నీటిమట్టం పెరుగుదలను గురించి ముందుగా హెచ్చరిక చేయడానికి వీలుగా పాట్నా వద్ద త్వరలో ఒక సంస్థను ఏర్పాటుచేయబడుతుందని కేంద్ర ఇరిగేషన్ మంత్రి డాక్టర్ కె.ఎల్. రావు నిన్నటి తేదీన వారికి తెలిపారు.

గంగానది వరదల గురించి, వాటి నివారణకు గైకొనవలసిన చర్యల గురించి బీహార్ ఇరిగేషన్ మంత్రి శ్రీ వంశీధర్ సింగ్‌తో డాక్టర్ కె.ఎల్. రావు చర్చలు జరిపారు.

## సమైక్యతకు సాగింపుకు కేరళ ఇంజనీర్ల నిర్ణయం

### ప్రభుత్వం సూచనకు తిరస్కృతి

తిరువనంతపురం, సెప్టెంబర్ 21— నేటి నుంచి మూడు రోజులలోగా పనిలో చేరే పక్షంలో సస్పెన్షన్‌కు వున్నవారితో సహా ఇంజనీరింగ్ సిబ్బందిని అందరిని పనిలో చేరడానికి అనుమతిస్తామని కేరళ ప్రభుత్వం చేసిన సూచనను ఇంజనీరింగ్ సంఘాల సంయుక్త కార్యాచరణ సంఘం తిరస్కరించింది.

ఆగస్టు 11 వ తేదీన ప్రారంభించిన తమ సమ్మెను కొనసాగించడానికే విడు నిర్ణయించారు.

ప్రభుత్వం వైఖరి ఇంజనీరింగ్ సిబ్బంది తిరిగి పనిలో చేరడానికి "దోహదకారిగా" లేనందు కార్యాచరణ సంఘం ఒక ప్రకటనలో పేర్కొంది.

సిబ్బంది పనిలో చేరగానే వేతనాల పట్టికలు మినహా ఇంజనీర్ల కొర్కెలన్నిటి ప్రభుత్వం పరిశీలిస్తుందని ముఖ్యమంత్రి విలేకరులతో చెప్పారు.

కొనారిక్ సూర్య దేవాలయాన్ని అంతర్జాతీయ యాత్రా కేంద్రంగా అభివృద్ధిచేయడానికి నార్లవ ప్రణాళికలో తగిన నిధులు కేటాయించాలని ఒరిస్సా ప్రభుత్వం కేంద్రాన్ని కోరినట్టు భువనేశ్వరి వార్త.

# విపణి వీధి

### బులియన్ మార్కెట్

విజయవాడ, సెప్టెంబర్ 21—

| | |
|---|---|
| వెండి 1 కిలోగ్రాము | 868.00 |
| " 10 గ్రాములు | 8.70 |

### కొబ్బరికాయలు [1000]

| | |
|---|---|
| విజయవాడలో | 460.00 |
| పాలకొల్లులో | 440.00 |
| అమలాపురంలో | 420.00 |

### ధాన్యం

| | |
|---|---|
| అక్కుమ్ము | 81.13 |
| వెంబర్లు | 87.13 |

### నిత్యం

| | |
|---|---|
| అక్కుమ్ము | 66.50 |
| వెంబర్లు | 78.02 |

### అపరాలు

| | |
|---|---|
| కందులు | 144.00 |
| మినుములు | 170.00 |
| పెసలు (కొత్తవి) | 127.00 |
| శనగలు | 175.00 |
| వేరుశనక్కాయ | 117.39 |
| వేరుశనగ పప్పు | 187.50 |
| వేరుశనగ నూనె | 356.70 |

### మద్రాసు మార్కెట్

(పెనింగ్)

మద్రాసు, సెప్టెంబర్ 21—

| | |
|---|---|
| వేరుశనగ నూనె | 325.00 |
| వేరుశనగ పిండి | 40.00 |

### తెనాలి రోటరీ క్లబ్బు సభ్యుల సమావేశం

తెనాలి, సెప్టెంబరు 21—రోటరీక్లబ్బులు సక్రమ మార్గంలో పనిచేస్తున్నవని 315 రోటరీ జిల్లా గవర్నరు శ్రీ శ్రీపాదరావు కిల్వాడి 17 వ తేదీరాత్రి ఇక్కడ రోటరీ క్లబ్బులో ప్రసంగిస్తూ పేర్కొన్నారు.

ఇండియాలో మొట్టమొదటి రోటరీ క్లబ్బును 1919లో స్థాపించడం జరిగిందని, ప్రస్తుతం ఇప్పుడు 410 క్లబ్బులు వున్నాయని అయన వివరించారు.

డాక్టరు కె వీరయ్య చౌదరి పలికిలకు స్వాగతం చెప్పారు. శ్రీ పి. వి. నరసింహారావు శ్రీ కిల్వాడీని పలికిలకు పరిచయం చేశారు. శ్రీ టి. వి. కొత్త క్లబ్బు ఏర్పాటుచేస్తున్న తీరును గురించి వివేదికను చదివారు.

గవర్నరు శ్రీ కిల్వాడీకి శ్రీమతి కమల కిల్వాడీకి డాక్టరు వీరయ్యచౌదరి క్లబ్బుతరపున మెమెంటోలను సమర్పించారు.

శ్రీ కె. ఎస్. కృష్ణమూర్తి వందన సమర్పణ చేశారు.


ఉచిత బహుమతులు పొందండి!

రాజమండ్రి గోదావరి పుష్కర ఎగ్జిబిషన్ లో

# చాంపియన్ పెన్

స్టాలుకు (నం. 9 - స్పెషలు) విచ్చేసి చాంపియన్ పెన్ కొన్న ప్రతి ఒక్కరికి ఒక ఇంకు ఫిల్లర్, ఒక బహుమతి కూపను ఇస్తారు. ఎగ్జిబిషన్ అయిదు రోజులు పైబడి కలిపి క్రింది బహుమతులు ఇవ్వబడును.

1. రాలీ సైకిలు
2. ఉషా కుట్టు మిషను
3. సోపా కమ్ బెడ్
4. శ్రీ వెంకటేశ్వరస్వామి వెంగి పాలో ఫోటో
5. సెయిన్ లెస్ స్టీలు నీళ్ళ గ్లాసు
6. కలంకారి పిల్లో కవర్
7. వరకట్ కుర్చీ
8. కుర్చీ
9. సెయిన్ లెస్ స్టీలు వాటర్ జగ్
10. చాంపియన్ మినీ పెన్సు, ఆటోమాటిక్ పెన్సు సెట్టు.

పుష్కర ఎగ్జిబిషన్ వున్నంతవరకే మీకీ అవకాశమున్నది. ఇంత మంచి అవకాశాన్ని పోగొట్టుకోకండి! నేడే చాంపియన్ పెన్ స్టాల్లో పెన్నుకొని మీ బహుమతి కూపను పొందండి.

తయారు చేయువారు:

గుజరాత్ ఇండస్ట్రీస్ (పి) లిమిటెడ్

4-1-704 జామ్‌బాగ్ రోడ్, హైదరాబాద్.

KIRON





పుష్కలమైన పంటకు ముఖ్యమైనది!

పుష్కలమైన పంటకు క్రమమైన నీటి సరఫరా, తప్పనిసరి అయినది. కనుక నీటి సరఫరా క్రమముగా ఉండుటకు మీ పంపుసెట్టుయొక్క మోటారు పాడవకుండా రక్షణ యిచ్చే స్టార్టరు ఉండాలి. ఇలా మీరు హెచ్చు పంటను పండించుకోవాలంటే ఎమ్‌కె 1 డైరెక్ట్-ఆన్-లైన్ రకపు లేక స్టార్-డెల్టా రకపు ఎల్‌టి-ఎల్‌కె స్టార్టర్లలో ఒక దానిని ఎంచుకోండి.

ఇమిడికైన మరియు సొగసైన ఎల్‌టి-ఎల్‌కె స్టార్టరు మీ మోటారుకు పూర్తి రక్షణను యిస్తుంది. ఓవర్‌లోడింగ్ జరిగినపుడు లేక నష్టయి ఓల్టేజి తక్కువగా ఉన్నప్పుడు యీ స్టార్టరు తక్షణమే తప్పకుండా ట్రిప్ అయి, మోటారుకు ప్రసరించే కరెంటును ఆగిపోయేలా చేసి, దానిని కాలిపోకుండా ఉంచుతుందని మీరు నమ్మవచ్చును.

ఎల్‌టి-ఎల్‌కె స్టార్టరులోని రహస్యము ఏమిటి? దానియొక్క ప్రతి ఓవర్‌లోడ్ రిలే ఖచ్చితముగా కేలిబ్రేట్ చేయబడింది మరియు ప్రతీది ఆటోమేటిక్ ఇన్‌స్టలేంచీ మీద పరీక్షింపబడినది. ఇంతే కాకుండా, యీ రిలే చేతితో రీ-సెట్ చేసే రకముది కనుక ఓవర్‌లోడ్‌ను నిశ్చయముగా తెలుపుతుంది.

ఎల్‌టి-ఎల్‌కె స్టార్టరుయొక్క యింకొక ముఖ్యమైన అంశము దాని దృఢమైన కాయిల్. ఈ కాయిల్ వాక్యూమ్ ఇంప్రెగ్నేట్ చేయబడి లేక చేయబడింది. ఇంకా, దాని మీద 4000 ఓల్టుల ఇంపల్స్ పరీక్ష కూడ జరపబడింది. ఇటువంటి కఠినమైన పరీక్ష ఏ యితర స్టార్టర్ కాయిల్ మీద జరపబడదు.

కనుక, మీ పంపుసెట్టుయొక్క మోటారుకు రక్షణ కలిగించుటకు ఎల్‌టి-ఎల్‌కె మోటార్ స్టార్టర్లనే కావాలనండి. టైప్ ఎమ్‌కె 1 డైరెక్ట్-ఆన్-లైన్ స్టార్టర్లు 7.5 హార్స్ పవర్ వరకు మోటార్లకు, స్టార్-డెల్టా స్టార్టర్లు 15 హార్స్ పవర్ వరకు మోటార్లకు లభిస్తున్నాయి.

స్విచ్‌గియర్ డివిజన్

లార్సెన్ & టూబ్రో లిమిటెడ్ LK

పి.బి. బాక్స్ 278, బొంబాయి-1. పి.బి. బాక్స్ 818, కలకత్తా-16. పి.బి. బాక్స్ 328, న్యూ ఢిల్లీ-1. పోస్ట్ బ్యాగ్ నెం. 5247, మద్రాసు-2.

KSWT 784











| | | | | | |
|---|---|---|---|---|---|
| ఆంధ్ర | — | జోతి పిక్చర్సు | సీడెడ్ | — | నవధారా ఫిలిమ్సు |
| నైజాం | — | ఉషా ఫిలిమ్సు | మైసూరు | — | శివశంకర ఫిలిమ్సు |


అధికారం పొందిన స్టాకిస్టులు: కేశర్ & రావు కాన్వెంటుపేట విజయవాడ-1. యునైటెడ్ ఇంజనీరింగు కార్పొరేషన్, సికింద్రాబాద్ & విశాఖపట్నం. శ్రీ రామా మోటార్ & జనరల్ స్టోర్స్, అనంతపురం.

Printed and Published by K. L. N. Prasad at Andhra Printers Ltd. Vijayawada-4
Editor : Maria Venkateswararao